

# HI.MACS

The shape of your ideas

Brochure Generale 2026/2027

## **Benvenuti nel mondo di HIMACS**

Materiale Solid Surface

Tanti progetti inediti e nuovi  
straordinari prodotti



Sommario

Il materiale

The shape of your ideas	03
Che cos'è HIMACS?	04-05
Sostenibilità	06-07
Proprietà del materiale	08-09

I progetti

Edifici pubblici	11-13
Uffici	14-15
Istruzione	16
Mostre	17-19
Retail	20-21
Facciate	22
Ho.Re.Ca.	23-25
Arredi e prodotti	26-27
Strutture sanitarie	28-30
Spazi abitativi	31-33
Cucina	34-37
Bagno	38-40
Trasporti e nautica	41-43
Aeroporti	44
I migliori progetti degli ultimi anni	45

La lastra HIMACS

Cosa rende le lastre HIMACS così speciali	46-47
I colori HIMACS	48-49

Le collezioni

Gravilla	51
Aurora & Marmo	52-53
Calacatta	54-55
Solids	56-57
Terrazzo	58
Lucia	59
Concrete	60
Aster	61
Volcanics	62
Lucent	63
Granite, Perna, Quartz, Sand & Pearl	64-65
Advanced Series	66
Ultra	67

I preformati

Lavelli e lavabi	69-74
Soluzioni per bagno e doccia	75

Informazioni tecniche

Lavorazione e qualità	76-77
Dati tecnici	78-79
Partner e contatti	80

HIMACS.  
The shape of  
your ideas

Ogni spazio, ogni oggetto, ogni struttura nasce dall'ispirazione di un architetto o di un designer. HIMACS celebra il talento, le competenze e la creatività che trasformano queste idee in realtà.

Quale sarà la tua prossima creazione?



# Una composizione semplice per un materiale straordinario



= **HIMACS**

Ci vogliono solo tre elementi  
per creare HIMACS, il materiale  
dalle infinite possibilità.  
Sì, è davvero così semplice.



# La sostenibilità è un modo di pensare

Questo potrebbe sembrare un semplice principio di buon senso, ma è in realtà è fondamentale. **Perché ogni scelta che considera il clima e l'ambiente è cruciale.** Per questo incoraggiamo l'utilizzo ottimale di HIMACS.

Adottiamo soluzioni intelligenti per ridurre il consumo energetico lungo l'intera catena logistica e, quando possibile, utilizziamo imballaggi ecologici. I nostri team di ricerca e sviluppo lavorano costantemente per individuare soluzioni sempre più efficaci, rafforzando il nostro impegno verso la sostenibilità. Non basatevi solo sulla nostra parola... È tutto certificato!



## **Building Research Establishment Environmental Assessment Method (BREEAM)**

Tra le altre classificazioni, il materiale è conforme "Hea 02 Indoor Air Quality" per la qualità dell'aria interna particolarmente buona. Il BREEAM è uno dei metodi di classificazione globale più importanti al mondo per l'architettura sostenibile.



## **Leadership in Energy and Environmental Design (LEED)**

Sistema standard facoltativo per certificare le alte prestazioni degli edifici, sviluppato dall'U.S. Green Building Council (USGBC). Il LEED certifica gli edifici tramite un sistema di crediti. Gli architetti e i progettisti che utilizzano HIMACS per i propri progetti possono richiedere il Credito EQ per i materiali a bassa emissione nella categoria Qualità ambientale interna (EQ).



## **Certificato etichetta di conformità del prodotto SKArating**

SKArating è un sistema di benchmarking e di valutazione ambientale per le ristrutturazioni non domestiche, che aiuta le organizzazioni a dare priorità alla sostenibilità in modo misurabile. Nell'ambito del programma SKArating è stata introdotta la SKArating Compliant Product, ovvero un sistema di conformità dei prodotti e dei materiali. L'etichetta aiuta produttori, fornitori, professionisti e loro clienti a trovare, in modo facile e veloce, i prodotti che soddisfino i singoli criteri di classificazione SKArating. Che si tratti di prodotti per l'edilizia, finiture o di servizi per l'edilizia, mobili e arredi, la presenza dell'etichetta conferma immediatamente la conformità del prodotto a SKArating.



## **Consiglio tedesco per l'edilizia sostenibile (DGNB)**

HIMACS ha ottenuto il più alto livello di qualità, 4 su 4, per l'impatto ambientale locale del prodotto nella sua globalità (2018). Il sistema DGNB è un sistema di certificazione unico e olistico per l'edilizia sostenibile.



## **Certificato di edilizia ambientale (Environmental Building Certificate) – Grado "outstanding" (eccezionale)**

La Korean Air Cleaning Association certifica la conformità di HIMACS alle normative coreane per i materiali da costruzione in linea con gli standard ambientali.



## **Dichiarazione ambientale del prodotto (EPD o Environmental Product Declaration)**

Indica la valutazione del ciclo di vita di un prodotto in un unico rapporto completo, verificato da UL Solutions rispetto allo standard internazionale ISO 14025. L'EPD di HIMACS fornisce agli acquirenti informazioni sull'impatto ambientale di un prodotto, come il potenziale di riscaldamento globale, la creazione di smog, la riduzione dello strato di ozono e l'inquinamento dell'acqua.



## **SCS Global Services**

SCS Global Services è un leader riconosciuto nella certificazione ambientale e di sostenibilità di terze parti, nonché nell'auditing, nei test e nello sviluppo di standard. LX Hausys ha ottenuto la certificazione relativa ai propri prodotti HIMACS Solid Surface contenenti materiale riciclato preconsumo certificato SCS per una selezione di colori. Per ulteriori dettagli, fare riferimento alle pagine 50 a 67.

## HIMACS...

- è utilizzato per installazioni dal grande impatto estetico ed estremamente durevoli dal punto di vista tecnico.
- è di facilissima manutenzione: occorrono solo acqua, un detergente delicato, un panno o una spugna.
- è facile da riparare.
- può essere sempre riutilizzato: non ci sono sprechi.
- è composto da materiali di alta qualità ed è privo di silice, formaldeide, emissioni VOC e nanoparticelle.
- è prodotto secondo alti standard di **efficienza energetica e gestione responsabile delle risorse naturali** nei nostri stabilimenti di Cheongju (Corea) e Atlanta (USA).
- è dotato di certificazioni, **dichiarazioni ambientali di prodotto e test regolari** come quelli elencati nella pagina precedente.
- è **certificato SCS** per il suo contenuto riciclato pre-consumo in un'ampia selezione di colori, oltre che per l'intera gamma di lavelli e lavabi.

Per maggiori informazioni su questo argomento, potete consultare la nostra brochure "La qualità sostenibile di HIMACS" e il sito [www.lxhausys.com/eu](http://www.lxhausys.com/eu).



# Perché HIMACS è così straordinario?



## Curve sensazionali

HIMACS può essere **termoformato**. Siete pronti a sperimentare cosa si può ottenere riscaldando il materiale (ad esempio usando una pressa per laminati) e poi modellandolo in qualsiasi forma desiderata?

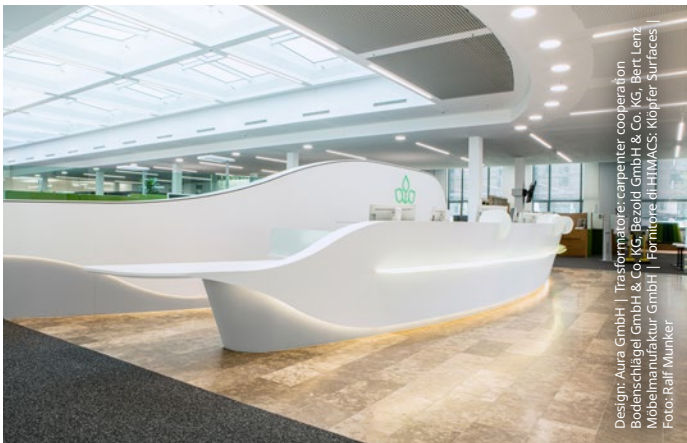

## Superfici extra large

È possibile unire senza difficoltà una lastra di HIMACS all'altra, creando superfici anche vastissime, persino grandi quanto un campo da calcio! Il vero valore aggiunto? **Nessun giunto visibile**.



## Effetti luminosi scenografici

**HIMACS è traslucido**: basta illuminare la superficie dal retro per scoprirne tutta la magia. Da lì in poi, è solo questione di lasciare spazio alla creatività.



## Tanti colori disponibili

HIMACS è disponibile in circa **100 tonalità**, ciascuna con un carattere unico. Abbinalo a materiali come legno, vetro, ottone, rame e molti altri.



## Dettagli che fanno la differenza

Un cielo stellato retroilluminato, una mensola senza giunti visibili, un lavabo dal design ricercato: **progettare con HIMACS** è un viaggio ricco di possibilità. Se riuscite a immaginarlo, potete realizzarlo. Forare, tagliare, fresare, incollare: HIMACS si lavora con la stessa facilità del legno.



## La scelta pratica

Lavabi singoli o doppi, vasche per bambini, lavelli da cucina, vasche da bagno e piatti doccia: **ogni elemento della gamma standard può essere integrato senza alcun giunto visibile**. Disponibili in versione sottopiano o da appoggio, tondi o quadrati, sono tutti realizzati nello stesso materiale e nelle stesse tonalità, per un risultato sempre impeccabile. E naturalmente, è possibile realizzare soluzioni su misura!



## Tra brillantezza e delicatezza opaca

HIMACS può essere rifinito in diversi modi utilizzando una semplice levigatrice orbitale. Che tu preferisca una **finitura lucida o opaca**, il risultato è sempre impeccabile. E soprattutto, HIMACS conserva una piacevole sensazione setosa al tatto che lo rende unico.



## L'estetica della pietra, realizzata da falegnami

Tutti questi effetti straordinari possono essere ottenuti dai falegnami utilizzando **strumenti standard per la lavorazione del legno**. Grazie alla loro expertise, gli artigiani possono trasformare ogni progetto in un'opera unica, con un budget gestibile.



# I progetti

Edifici pubblici | Uffici | Istruzione | Mostre | Retail |  
Facciate | Ho.Re.Ca. | Arredi e prodotti | Strutture  
sanitarie | Spazi abitativi | Cucina | Bagno |  
Trasporti e nautica | Aeroporti |  
I migliori progetti degli ultimi anni



## Arte urbana dal cuore vibrante

Questo progetto a Reading, ideato da Stuart Melrose e Kev Munday, celebra la creatività della città. Il collegamento tra la stazione ferroviaria e il centro si trasforma in un enorme collage di oggetti e volti: osservando con attenzione, si possono riconoscere personaggi come Kate Winslet, Ricky Gervais e Kate Middleton (oggi S.A.R. la Principessa del Galles), tutti originari di Reading. Dietro le 54 lastre traslucide di HIMACS Opal della collezione Lucent, si nascondono oltre 100.000 LED controllati singolarmente, che trasformano la parete in una spettacolare attrazione notturna. Grazie alla sua eccellente resistenza, durata e facilità di manutenzione, HIMACS si conferma la scelta ideale per questa installazione pubblica.

### Murale retroilluminato Reading

Location: Reading, Regno Unito  
Design: Stuart Melrose  
Arte: Kev Munday  
Trasformatore: AGS System Ltd  
Fornitore HIMACS: James Latham  
Materiale: HIMACS S302 Opal  
Foto: Marcus Peel Photography



# Opera d'arte bionica



Gli architetti hanno bisogno di materiali che trasformino le idee più creative in realtà. Nell'office building A1, progettato dal celebre architetto Eva Jiřičná, la parete-scultura "Bionic Wall" è un inno di forme organiche, frutto di una sapiente combinazione di tecniche di lavorazione. Le superfici fresate vengono termoformate tridimensionalmente e assemblate con giunti quasi invisibili. La leggera distanza dalla parete consente di integrare un sistema di illuminazione d'atmosfera. Le eccezionali proprietà di HIMACS e la sua capacità di interagire con la luce hanno reso possibile questa creazione, unendo solidità e leggerezza.

I monolitico banco reception dalle linee morbide, realizzato nella classica tonalità Alpine White, crea un contrasto elegante e di grande impatto visivo.

## Sekyra Buliding - Parete bionica

**Location:** Praga, Repubblica Ceca  
**Design:** Eva Jiřičná | AI DESIGN  
**Trasformatore:** A.M.O.S. DESIGN s.r.o.  
**Fornitore HIMACS:** Polytrade CE  
**Materiale:** HIMACS S028 Alpine White  
**Foto:** Jiří Šebek



## Sottopassaggio "Sounds of Hayes"

**Location:** Hayes, Londra  
**Design:** The Decorators (for Hillingdon Council)  
**Trasformatore:** The White Wall Company  
**Fornitore HIMACS:** James Latham  
**Materiale:** HIMACS S302 Opal  
**Foto:** Josh Cameron

# Tra luci e suoni

Questa installazione artistica a parete rende omaggio all'aspetto e alla sensazione dei dischi in vinile prodotti per anni nel celebre stabilimento EMI di Hayes. Il caratteristico effetto groove è ottenuto tramite cerchi concentrici incisi a CNC su HIMACS. La tonalità Opal garantisce un'eccellente trasparenza, mentre l'intensità dell'illuminazione a LED aumenta gradualmente con il calare della sera, creando un'atmosfera suggestiva e assicurando al tempo stesso maggiore sicurezza per i passanti che attraversano il tunnel.

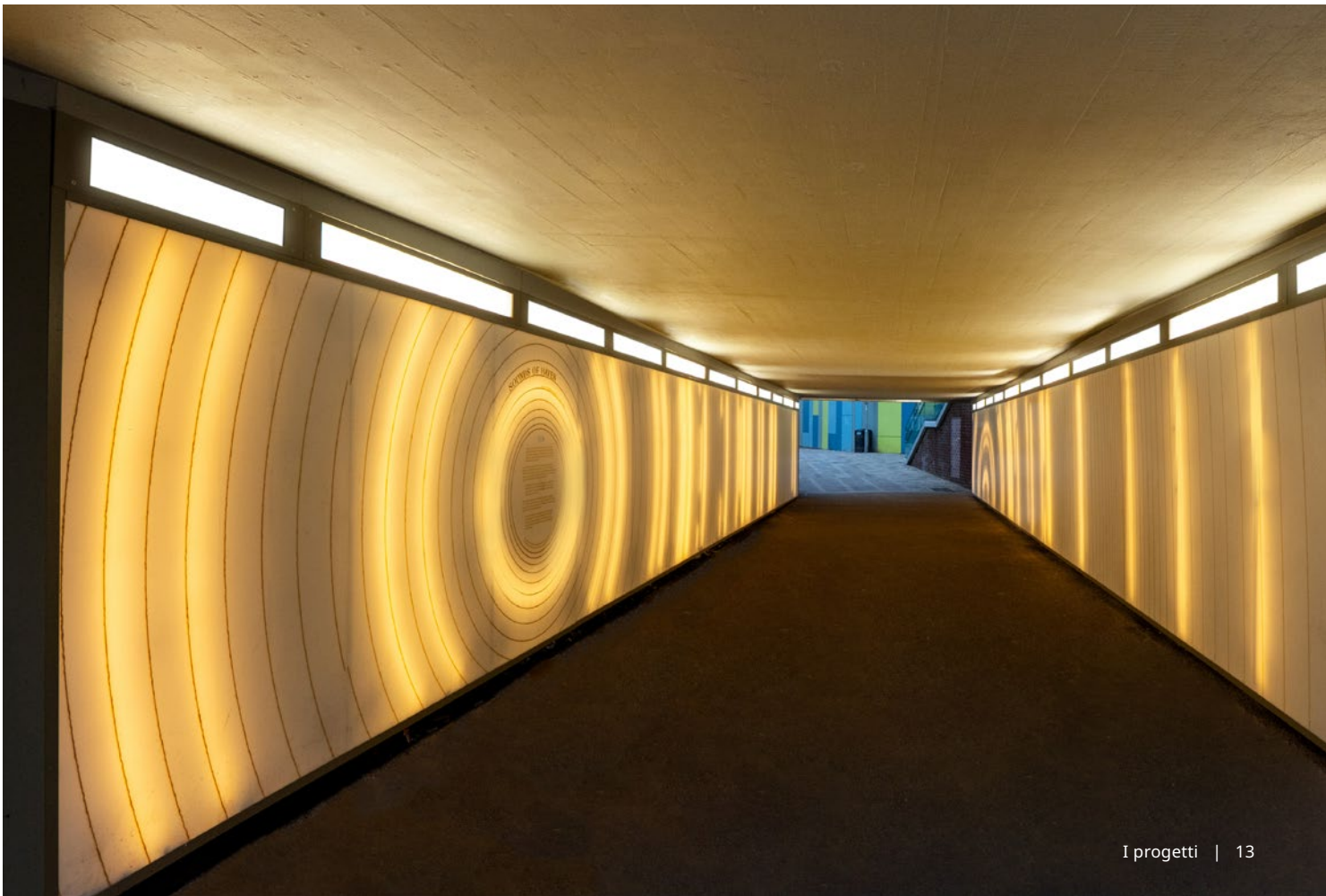



Le aziende necessitano di soluzioni eleganti e distintive per esprimere la propria identità, senza rinunciare a un ambiente di lavoro accogliente. È proprio qui che HIMACS fa la differenza.

# Sostenibilità al passo con il futuro



## Sidera | Sede centrale CIA Conad

**Location:** Forlì, Italia  
**Design:** tissellistudioarchitetti  
**Trasformatore:** Stefra  
**Fornitore HIMACS:** Carpi Srl  
**Materiale:** HIMACS S924U Intense Ultra Dark Grey, S034 Diamond White, S302 Opal  
**Foto:** Marcin Dworzynski, Pietro Savorelli

La sede centrale di CIA Conad è stata progettata per trasmettere valori fondamentali come sostenibilità e innovazione, oltre a ottimizzare il benessere dei dipendenti. Il sorprendente banco da lavoro nell'ampio auditorium, realizzato in HIMACS nella formulazione avanzata Intense Ultra Dark Grey, appare come un monolite realizzato da un unico stampo. I punti di forza estetici e funzionali di HIMACS si ritrovano ovunque: dalla fioriera geometrica nell'ufficio dell'amministratore delegato alle scrivanie angolari della sala conferenze, fino alle aree cucina e ai servizi igienici. Le eccellenti proprietà igieniche del materiale e la sua resistenza all'uso quotidiano intensivo conferiscono al progetto un valore aggiunto significativo.

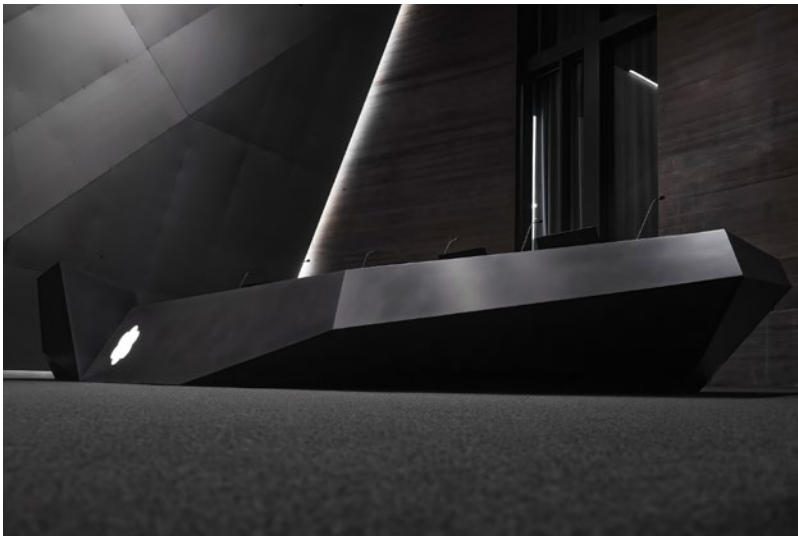

# Il materiale ridefinisce gli spazi di lavoro

L'azienda tedesca Wehrhahn, produttrice storica di macchinari per impianti di alta qualità, ha progettato i nuovi uffici che coniugano 133 anni di tradizione a una cultura del lavoro orientata al futuro. Il complesso, progettato da Oer Inneneinrichtungen und Ladenbau GmbH, è pensato per favorire un forte senso di unità tra i dipendenti. HIMACS, nelle diverse tonalità delle collezioni Aurora & Marmo, domina l'intero edificio: dall'imponente bancone della reception all'elegante isola cucina, fino ai bagni comuni. La scelta di HIMACS riflette i massimi standard di qualità dell'azienda, esaltati da tonalità classiche che richiamano la bellezza intramontabile del marmo.

## Uffici Wehrhahn

**Location:** Delmenhorst, Germania  
**Design:** Designers House Oldenburg  
**Trasformatore:** Oer Inneneinrichtungen- und Ladenbau GmbH  
**Fornitore HIMACS:** Becher GmbH & Co. KG  
**Materiale:** HIMACS M802 Aurora Calacatta Fiore, M801 Aurora Calacatta Luna, M703 Aurora Midnight  
**Foto:** Timo Lutz – Team für Industriefotografie





## Istruzione

Negli ambienti educativi, come scuole, università e musei, i materiali devono resistere a un uso quotidiano intenso senza perdere il loro aspetto originale. Le superfici devono essere durevoli, facili da pulire e a bassa manutenzione, assicurando prestazioni costanti, sicurezza e un impatto estetico piacevole negli spazi progettati per l'apprendimento e la scoperta.



## Comunicare attraverso il colore

L'impatto del colore è immediatamente coinvolgente: il bancone giallo brillante della caffetteria del Communication Museum di Francoforte trasmette ottimismo e invita all'interazione. La superficie, piacevole al tatto, è igienica, priva di giunti e straordinariamente facile da pulire.



### Communication Museum di Francoforte

**Location:** Francoforte sul Meno, Germania  
**Design:** LEISE Design  
**Trasformatore:** Voit & Partner GmbH  
**Fornitore HIMACS:** Klöpfer Surfaces  
**Materiale:** HIMACS S026 Banana  
**Foto:** Florian Kaiser-Winter

## Mostre

Nelle mostre e nelle installazioni temporanee, HIMACS unisce eleganza, versatilità e resistenza. La sua superficie raffinata e termoformabile offre infinite possibilità di design, mentre la sua natura non porosa garantisce una pulizia semplice e una finitura sempre impeccabile, valorizzando al meglio ogni prodotto o opera d'arte.



## Un'oasi di creatività

Fiere e installazioni temporanee stimolano i progettisti a sfruttare al massimo il potenziale dei materiali. Per riprodurre fedelmente l'atmosfera di un paesaggio desertico, la designer d'interni Angelina Sanz di Nothing studio ha combinato texture organiche, finiture, colori e forme, dando vita al suggestivo spazio "Oasis".

### Marbella Design & Art

**Location:** Marbella, Spagna  
**Design:** Nothing studio interiorismo  
**Trasformatore:** HUËST  
**Fornitore HIMACS:** Cordavy  
**Materiale:** HIMACS M702 Aurora Frost, M623 Aurora Linen Cream, VG21 Maui, S305 Emerald  
**Foto:** Paloma Pacheco Turnes





# Un labirinto dal design spettacolare

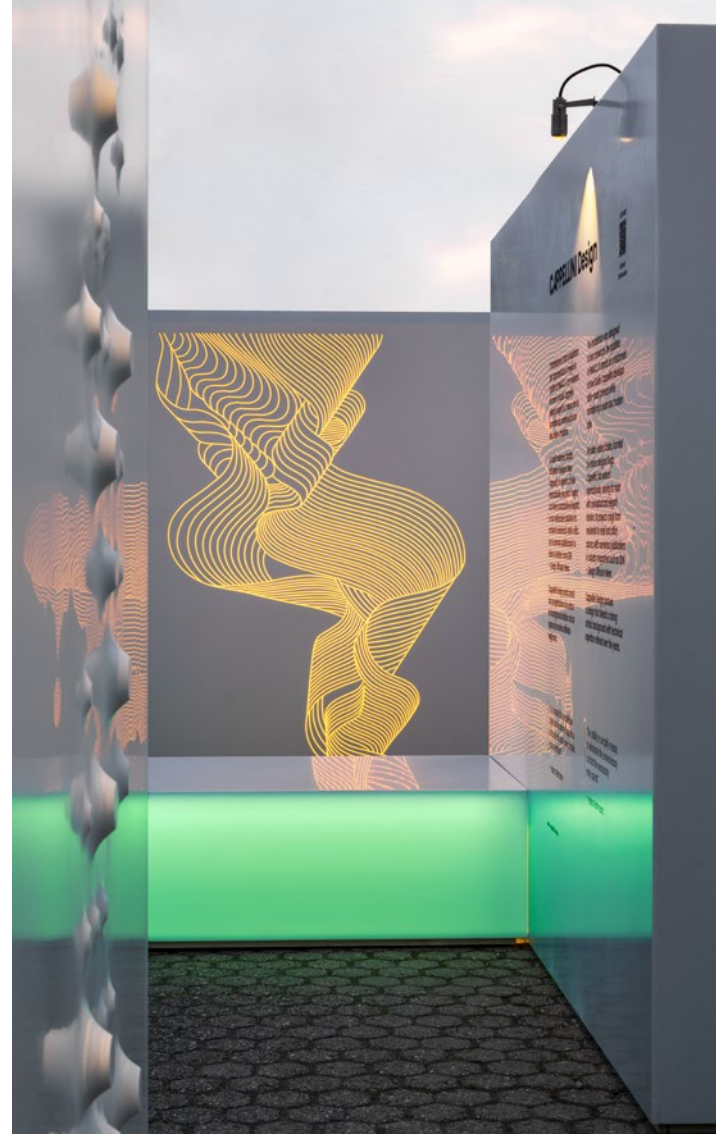

Siamo orgogliosi che lo Studio Cappellini abbia progettato con HIMACS una scenografica installazione esterna in occasione della Milano Design Week 2025. L'idea di un labirinto urbano immersivo ha preso vita grazie a un'illuminazione spettacolare e a superfici curate nei minimi dettagli. Le texture scultoree e gli elementi termoformati invitano i visitatori a esplorare e toccare il materiale, mentre le sedute e le fioriere retroilluminare nei colori Sapphire ed Emerald della collezione Lucent creano un raffinato dialogo tra natura e architettura. Spettacolare alla luce del giorno, l'installazione si rivela ancora più straordinaria dopo il tramonto.

## HI MAZE | Milan Design Week 2025

**Location:** Milano, Italia

**Design:** Studio Cappellini Design

**Fornitore HIMACS:** Sogimi

**Materiale:** HIMACS S305 Emerald, S303 Sapphire, S928 Ultra-Thermoforming Alpine White con contenuto riciclato certificato SCS

**Foto:** Francesco Marano / EllerStudio

Le impronte che emergono dalla superficie rivelano l'incredibile qualità tattile di HIMACS

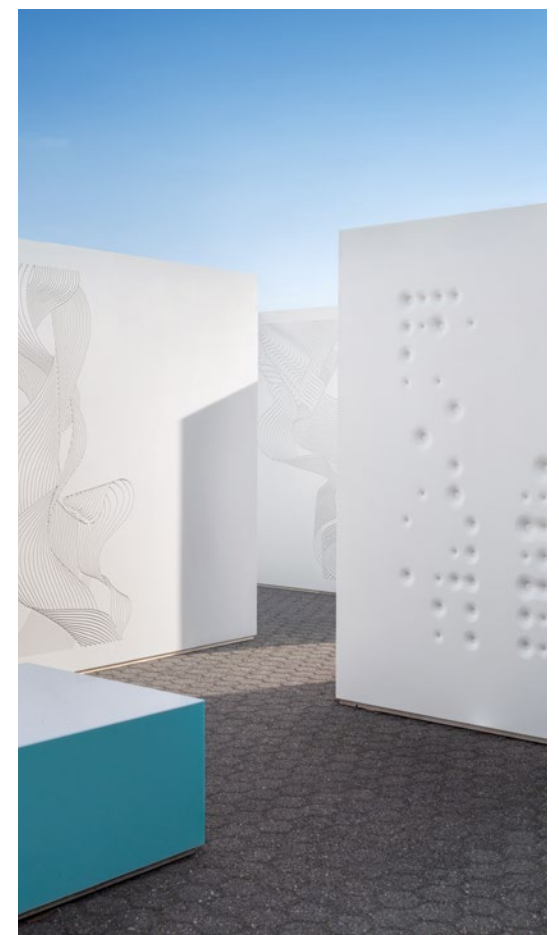
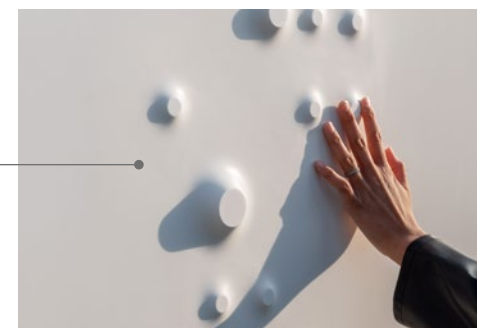



La qualità dell'architettura riflette gli standard di un negozio o temporary store. HIMACS contribuisce a valorizzare brand e prodotti, offrendo straordinarie possibilità creative.

Il bancone di servizio di questo negozio di forniture mediche a Dresda, in Germania, conquista grazie alla combinazione tra i morbidi contorni di HIMACS e il calore rustico del legno di quercia. La sua finitura non porosa e di facile manutenzione garantisce un ambiente sempre igienico e funzionale.

ORD Edificio sanitario di Dresda

Location: Dresda, Germania  
Design: Konrad Knoblauch GmbH  
Trasformatore: Roskopf + Partner AG  
Fornitore HIMACS: Klöpfer Surfaces  
Materiale: HIMACS S028 Alpine White, S109 Steel Grey  
Foto: Jens Pfisterer



Il colore aziendale di questa società di autonoleggio corrisponde a una tonalità della vasta gamma standard di HIMACS, assicurando coerenza e riconoscibilità del marchio. Su richiesta, è comunque possibile realizzare colori personalizzati per specifiche esigenze.



Ufficio auto a noleggio SIXT

Location: Monaco, Germania  
Design: Baierl & Demmelhuber Innenausbau GmbH  
Trasformatore: Hasenkopf Industrie Manufaktur GmbH  
Fornitore HIMACS: Klöpfer Surfaces  
Materiale: HIMACS S027 Orange  
Foto: Wilson Ortiz

Il profumo del design

L'esclusiva maison di profumi parigina Goutal ha rinnovato il suo flagship store in Place Saint-Sulpice, creando un ambiente perfetto per esaltare le sue fragranze senza tempo. Il valore intrinseco e la raffinatezza del design di HIMACS, qui espressi nel colore Nougat Cream, trasmettono con successo un'eleganza ricercata.

Maison Goutal Parigi

Location: Parigi, Francia  
Design: Apanache  
Trasformatore: TAOS-Artwork-Square Solutions (Gestione del progetto), La Résine Minérale  
Fornitore HIMACS: Aska Interior  
Materiale: HIMACS S201 Nougat Cream  
Foto: Annick Goutal & Square



Una fusione elegante di stile e prestazioni. L'allestimento a isola della profumeria Maison Olfactif in un centro commerciale di Bucarest sfrutta al massimo la splendida combinazione tra HIMACS Alpine White e dettagli in ottone opaco. Progettata da Atvanguard Design Team, l'isola monolitica presenta texture scanalate e morbide curve che esprimono una raffinatezza duratura. Questa struttura imponente ridefinisce il concetto di luxury nel retail, unendo un'estetica senza tempo a una funzionalità affidabile.

Maison Olfactif

Location: Bucarest, Romania  
Design & Trasformatore: Team di progettazione di Atvanguard Design  
Fornitore HIMACS: Atvanguard Surfaces  
Materiale: HIMACS S028 Alpine White  
Foto: Atvanguard





Facciate

Durata, qualità superiore e infinite possibilità di design. HIMACS resiste a tutte le condizioni atmosferiche e ai raggi UV, rendendolo un vero e proprio passepartout per gli spazi esterni.

HIMACS per gli spazi esterni

HIMACS è utilizzato da molti anni per la realizzazione di facciate spettacolari in tutto il mondo. Oltre a offrire straordinari vantaggi funzionali, il materiale assicura un design di grande impatto: scritte e loghi intagliati a CNC, effetti retroilluminati e design curvi. Con HIMACS, la creatività non ha limiti.



Scuola Bairro do Mouco | Design: Falanstério Atelier de Arquitectura | Trasformatore: Horta & Verissimo | Fornitore HIMACS: Banema S.A. | Foto: Tiago Casanova



LX Hausys amplia le possibilità di progettazione degli esterni con HIMACS Exteria®:

- S728 HIMACS-FR (Alpine White) è la versione conosciuta da anni che presenta una maggiore resistenza al fuoco, certificata dall'ETA.
- S828 HIMACS-UV+ (Alpine White) è una nuova formulazione, specificamente ottimizzata per l'uso in esterno, con una resistenza ai raggi UV ancora maggiore. Questo è particolarmente importante per le facciate esposte alla luce solare intensa.
- Tutti i colori HIMACS contrassegnati con il simbolo del sole possono essere utilizzati in modo sicuro all'esterno. Le collezioni di colori sono disponibili alle pagine da 50 a 67.

Ho.Re.Ca.

Hotel, bar, ristoranti, club... ambienti in cui l'atmosfera è tutto, senza trascurare la necessità di solide prestazioni. HIMACS si integra perfettamente ovunque la vita sociale prenda forma.

Dolci creazioni



Un'esperienza straordinaria inizia con l'elegante facciata de “La Patisserie Barcelona”, nel cuore di via Aragón a Barcellona. Il team di progettazione ha scelto HIMACS per l'esterno, dove robustezza, facilità di manutenzione e riparabilità erano requisiti imprescindibili, e per gli interni, grazie alle straordinarie possibilità del materiale e alla certificazione per uso alimentare. Il risultato è un design minimalista e monolitico, che trasforma questa pasticceria in una vera delizia in ogni dettaglio.

La Patisserie Barcelona

Location: Barcellona, Spagna  
Design: Eduard Ribes | Diedric Design  
Trasformatore: Articryl  
Fornitore HIMACS: Cordavy Distribuciones  
Materiale: HIMACS G556 Snow Concrete  
Foto: Meritxell Arjalaguer





**Ristorante Morchella**

**Location:** Clerkenwell, Londra, Regno Unito  
**Design:** Tim Parker  
**Trasformatore:** Parker & Co Design & Build  
**Fornitore HIMACS:** James Latham  
**Materiale:** HIMACS Q001 Terrazzo Classico, VG21 Maui  
**Foto:** Stuart Milne



L'arte culinaria  
incontra  
materiali  
innovativi

HIMACS e la haute cuisine si incontrano in un connubio perfetto, dove precisione del design e igiene superiore si uniscono. La superficie non porosa, sicura per gli alimenti e facile da pulire rende il materiale ideale per eleganti presentazioni gastronomiche, come vassoi personalizzati con bordi senza giunti visibili. Nei ristoranti stellati Michelin, come Hélène Darroze at The Connaught a Londra o l'Auberge de l'Il in Francia, HIMACS unisce raffinatezza e prestazioni, trasformando ogni presentazione in un'esperienza visiva e sensoriale unica.



**Dishes by L'Artelier – Hélène Darroze at The Connaught**

**Location:** Londra, Regno Unito  
**Design e produzione:** L'Artelier  
**Fornitore HIMACS:** Aska Interior  
**Materiale:** HIMACS S028 Alpine White  
**Foto:** Justin de Souza



Dialogo tra  
materiali

Un punto di forza spesso sorprendente nasce dal sapiente mix di materiali: i vantaggi funzionali di HIMACS, come l'eccezionale robustezza e la facilità di manutenzione, combinati con l'armonia estetica delle superfici, danno vita a spazi dinamici e coinvolgenti. Il ristorante Morchella di Londra è un esempio perfetto di questa sinergia, dove HIMACS incontra il legno naturale per creare un equilibrio raffinato tra innovazione moderna e calore accogliente. Ideale per ambienti ricettivi molto frequentati, HIMACS valorizza forma e funzione, offrendo soluzioni di design distintive, eleganti e durature.



Gli elementi decorativi di piccolo formato, come piatti e vassoi, possono spesso essere realizzati in modo efficiente a partire da scarti di lavorazione. Questa scelta sostenibile promuove sia l'ottimizzazione dei costi sia la responsabilità ambientale.



**Dishes by L'Artelier – L'Auberge de l'Il**

**Location:** Illhaeusern, Francia  
**Design e produzione:** L'Artelier  
**Fornitore HIMACS:** Aska Interior  
**Materiale:** HIMACS S028 Alpine White  
**Foto:** L'Artelier



Quando un designer si lascia davvero conquistare da un materiale, nasce la magia. HIMACS ispira i progettisti a spingersi oltre, mantenendo sempre le promesse di prestazioni e qualità.



## L'oggetto dei desideri

Con le sue linee morbide e fluide, il versatile “Principessa Stool”, disegnato da Umberto Caretta, rappresenta un equilibrio perfetto tra comfort, funzionalità e bellezza scultorea. Perfetto come tavolino o sgabello in qualsiasi ambiente interno, è anche adatto per spazi outdoor grazie all'eccezionale durata e resistenza agli agenti atmosferici di HIMACS Ultra-Thermoforming.



### Principessa Stool

**Location:** Italia  
**Design:** Umberto Caretta  
**Trasformatore:** Kubico  
**Fornitore HIMACS:** Sogimi  
**Materiale:** HIMACS S928  
Ultra-Thermoforming Alpine White  
**Foto:** Rosario Buffo

## Design di nuova generazione X Materiale di nuova generazione

Shaun Allison ha realizzato un elegante mobile da parete con scaffalature, in cui una sottile striscia senza giunti visibili di HIMACS Intense Ultra Black definisce il bordo di uno spazio contenitivo impiallacciato con grande maestria, per poi estendersi sinuosa nei ripiani serpeggianti sottostanti.

### Shaun Allison

**Location:** Contest studentesco Rycotewood Furniture Centre, Regno Unito  
**Design e produzione:** Shaun Allison  
**Fornitore HIMACS:** James Latham  
**Materiale:** HIMACS S922U Intense Ultra Black  
**Foto:** Josh Cameron

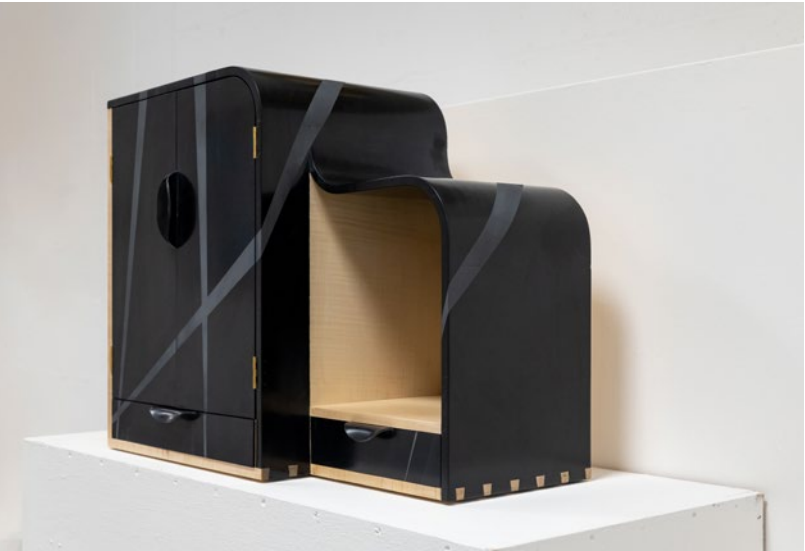

Questo mobile compatto firmato da Lucas Barrett richiama la forma di un grande organo a canne, sia per la forma sia per la texture della superficie. Particolarmente sorprendente è l'inserito piano che attraversa armoniosamente anche le superfici curve: un dettaglio che mette in evidenza la precisione esecutiva e l'omogeneità materica di HIMACS.

### Lucas Barrett

**Location:** Contest studentesco Rycotewood Furniture Centre, Regno Unito  
**Design e produzione:** Lucas Barrett  
**Fornitore HIMACS:** James Latham  
**Materiale:** HIMACS S922U Intense Ultra Black  
**Foto:** Josh Cameron

Il coffee table SUNAE è un concept innovativo, interamente progettato e assemblato in Svizzera: due tonalità HIMACS per la base si combinano con sette materiali decorativi diversi. La sua peculiarità è il piano retroilluminato che, una volta acceso, rivela un disegno delicato e contemplativo, creando delicate opere di sabbia. Come non innamorarsene?

### SUNAE

**Location:** Le Bry, Svizzera  
**Design:** SUNAE sarl  
**Trasformatore:** kläusler acrylstein ag  
**Fornitore HIMACS:** kläusler acrylstein ag  
**Materiale:** HIMACS S928 Alpine White, S922U Intense Ultra Black  
**Foto:** Jessica Genoud





# Armonia tra estetica e funzionalità

Nel settore healthcare, HIMACS rappresenta davvero l'eccellenza. Nella clinica odontoiatrica Dr Zgkouri di Vienna, tutte le superfici funzionali sono realizzate in HIMACS nella tonalità Alpine White, dando vita a piani di lavoro monolitici, igienici e facili da pulire, perfettamente allineati ai più elevati standard sanitari. Abbinato a una decisa tonalità di verde e a una palette di colori neutri, il progetto firmato da It's Private Design raggiunge un equilibrio impeccabile tra pulizia, comfort ed eleganza contemporanea.

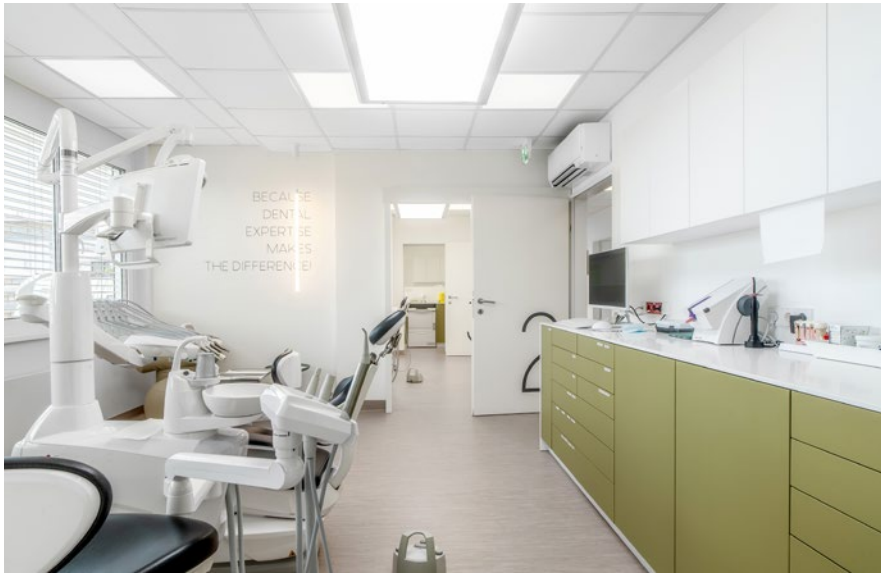

## Clinica odontoiatrica Dr Zgkouri

**Location:** Vienna, Austria  
**Design:** Arch. Iolanda David | It's Private Design  
**Trasformatore:** Atvangarde Surfaces  
**Materiale:** HIMACS S028 Alpine White  
**Foto:** Clinica odontoiatrica Dr Zgkouri

HIMACS vanta un vantaggio competitivo in questo settore, affermandosi come materiale preferito grazie alla sua purezza, sterilità e resistenza certificata a livello internazionale a impurità, virus, batteri e varie sostanze chimiche.



# HIMACS. Quando l'igiene è fondamentale

## HIMACS per ospedali, cliniche e laboratori

Particolarmente adatto per la decontaminazione di virus pericolosi come HIV-1 e SARS-CoV-2



Resistente ai batteri



Resistente ai prodotti chimici

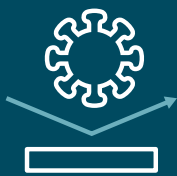

Resistente ai virus

## Cosa rende HIMACS così igienico

Igiene certificata: HIMACS dispone di una certificazione internazionale\* relativa alla resistenza a muffe, sporco, virus, batteri e prodotti chimici.

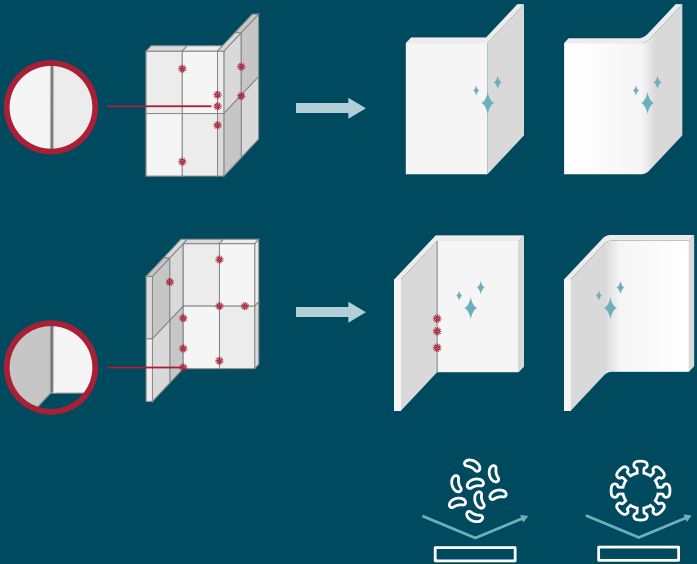

- Artigianalità priva di giunti visibili e facilità di manutenzione: HIMACS ha una superficie liscia e non porosa, che impedisce a liquidi e germi di penetrare nel materiale. La finitura priva di giunti visibili contrasta l'insediamento di batteri o muffe. La rapidità e l'accuratezza della pulizia non lasciano alcuna possibilità di contaminazione incrociata e trasmissione tramite contatto di germi.
- Pulizia UV-C: UV-C è un metodo di disinfezione che utilizza i raggi UV eliminando microrganismi come germi, virus e batteri in modo rapido ed efficace. Le proprietà uniche di HIMACS UV+ S828 consentono l'uso di questo metodo altamente efficiente.
- Resistenza chimica: HIMACS resiste a prodotti chimici per uso domestico e disinfettanti aggressivi usati all'interno di sale operatorie, mantenendo un aspetto sempre impeccabile.
- Funzionalità al servizio del design: grazie alla plasmabilità e all'ampia gamma di colori, HIMACS offre eccellenti possibilità progettuali, soddisfacendo tutti i prerequisiti per un ambiente sterile.

\*certificato da un laboratorio indipendente in conformità agli standard internazionali LGA e NSF





## Progetto artistico o studio dentistico?

Per la clinica Only-Smile, i progettisti hanno utilizzato l'illuminazione e le forme organiche di HIMACS per creare uno spazio scenografico e al tempo stesso rilassante. Le possibilità progettuali del materiale hanno reso possibile la realizzazione di una complessa scultura di luce che impreziosisce le pareti della clinica. Le singole sezioni, fresate con precisione, termoformate in 3D e integrate con tecnologia LED, danno vita a un elemento murale davvero distintivo. Privo di giunti e completamente non poroso, HIMACS è ideale per soddisfare i rigorosi standard igienici richiesti in ambito sanitario.

### Clinica dentale Only Smile

**Location:** Galati, Romania

**Design:** Adriana Tihon

**Trasformatore:** Atvanguard Surfaces

**Fornitore HIMACS:** Atvanguard Surfaces

**Materiale:** HIMACS S028E Alpine White con contenuto riciclato certificato SCS

**Foto:** Atvanguard Surfaces



## Spazi abitativi

Nella propria casa, i requisiti dei materiali sono spesso personali e complessi. HIMACS non regala solo un effetto “wow”, ma combina calore, piacevolezza al tatto e facilità di manutenzione. Benvenuti a casa!

## Una casa galleggiante ad Amsterdam

Chi pensa che vivere in una casa galleggiante significhi accettare compromessi si sbaglia. Questa houseboat ad Amsterdam conquista per la sua alta qualità artigianale e il design senza tempo, arricchito da numerosi dettagli ricercati. Il piano di lavoro della cucina e i frontali dei pensili sono realizzati interamente in HIMACS Nougat Cream. Anche i telai delle finestre esterne sono prodotti con questo materiale facile da mantenere, robusto e resistente agli agenti atmosferici. L'eccezionale durevolezza e la resistenza all'umidità di HIMACS sono state caratteristiche fondamentali per affrontare al meglio le sfide di un ambiente così impegnativo.

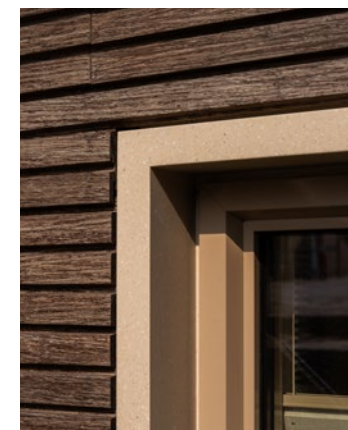

### Houseboat ad Amsterdam

**Location:** Amsterdam, Paesi Bassi

**Design e produzione:** Houtwerk BV

**Fornitore HIMACS:** Baars & Bloemhoff

**Materiale:** HIMACS S201 Nougat Cream, G100 Peanut Butter

**Foto:** Houtwerk



# Un sereno rifugio in città



## Appartamento NK

**Location:** Belgrado, Serbia  
**Design:** Novak Kijac Architects  
**Trasformatore:** Emerald Living  
**Fornitore HIMACS:** Bane Doo  
**Materiale:** HIMACS M628 Aurora Daymoon  
**Foto:** Alex Tselekidis

Il piano di lavoro, l'isola centrale e il rivestimento delle pareti sono realizzati in HIMACS nella tonalità Aurora Daymoon, una scelta che riflette alla perfezione il tema della "serenità". L'isola presenta una dolce curvatura su un'estremità, aggiungendo un tocco organico e armonioso all'ambiente.

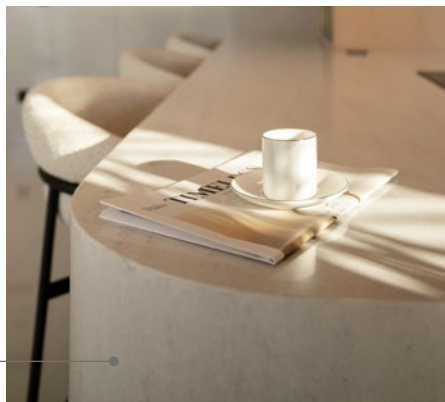

Questo attico di Belgrado, ristrutturato da Novak Kijac Architects, offre una perfetta sintesi tra design contemporaneo, comfort e funzionalità. La luce naturale, i toni neutri e i materiali eleganti contribuiscono a creare un'atmosfera serena e accogliente. Al centro della casa, la cucina presenta un'isola, un piano di lavoro e un rivestimento a parete in HIMACS Aurora Daymoon, che garantisce superfici continue e perfettamente levigate, unendo purezza estetica e notevole resistenza. HIMACS è impiegato anche nel resto dell'appartamento, dal mobile TV al lavabo da bagno su misura, per rafforzare la coerenza visiva e offrire superfici igieniche, facili da mantenere e piacevoli al tatto. L'attenta combinazione tra luce e materiali dà vita a una casa che coniuga armoniosamente eleganza moderna, calore e abitabilità.



# Un'esplosione di colore

In questa audace ristrutturazione di CATO creative, HIMACS diventa protagonista grazie alle vivaci tonalità Orange e Banana, che definiscono zone distinte della cucina in un design vibrante. Il materiale è presente anche nel bagno, dove il colore Sapphire introduce un elegante contrasto. Grazie alla combinazione di colore, resistenza e facilità di pulizia, HIMACS offre superfici continue e pratiche, coniugando creatività e funzionalità. Il risultato è una casa vittoriana luminosa, carica di energia e personalità.

## Casa di Deodar Road

**Location:** SW London, Regno Unito  
**Design:** CATO creative  
**Fornitore HIMACS:** James Latham  
**Materiale:** HIMACS S026 Banana, S027 Orange, S028 Alpine White, S303 Sapphire  
**Foto:** Chris Snook





Superfici non porose, resistenti allo sporco e sicure a contatto con gli alimenti. Lavelli a incasso perfettamente integrati.



Cucina M2M

**Location:** Parigi, Francia  
**Design:** M2M Made To Measure  
**Trasformatore:** M2M & Vincent Bergogne  
**Fornitore HIMACS:** Aska Interior  
**Materiale:** HIMACS M706 Aurora Angora  
**Foto:** HAIO Studio Emeline Hamon

Le sottili scanalature verticali incontrano le pronunciate venature orizzontali di HIMACS Aurora Angora, creando un'estetica unica e suggestiva.



Verde vivo e natura scolpita

Questa ristrutturazione architettonica ha trasformato un edificio storico di Vilnius, in Lituania. Al centro dell'open space spicca un'imponente isola cucina che integra elettrodomestici e ampi spazi contenitivi. Le piastrelle verticali su un lato dell'isola dialogano armoniosamente con il piano di lavoro in HIMACS nell'intenso verde Maui. Questo blocco monolitico rappresenta il cuore estetico e funzionale dell'intero progetto d'interni.

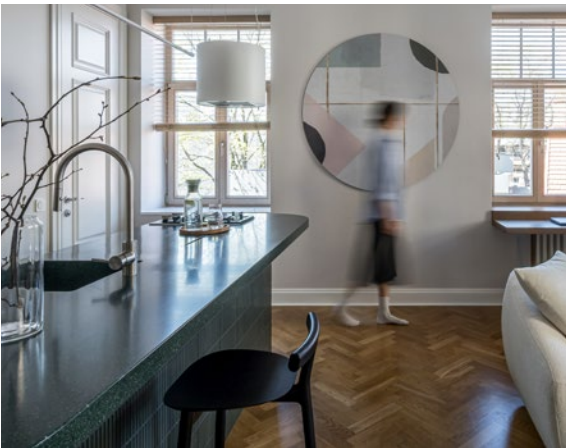

Una cucina "tutta curve"

La tonalità HIMACS Aurora Angora, con le sue pronunciate venature orizzontali e l'aspetto delicato, si integra perfettamente con il parquet del living. Sul fronte della lavorazione, sono state esplorate nuove soluzioni: le eleganti porte push-pull dalla forma organica sono state modellate tramite termoformatura e poi intagliate con fresatura CNC, ottenendo scanalature di precisione. Questo progetto, frutto della collaborazione tra M2M e il falegname Vincent Bergogne, dà vita a una finitura opaca innovativa e sofisticata.



Un tocco di colore per una cucina residenziale

**Location:** Vilnius, Lithuania  
**Design:** Veronika Virsiciute  
**Fornitore HIMACS:** Nordstock Baltica  
**Materiale:** HIMACS VG21 Maui  
**Foto:** Gerda Ramone

Il capiente lavello, perfettamente integrato nel piano di lavoro, rafforza l'effetto di un blocco monolitico e compatto. La superficie HIMACS assicura igiene ottimale e una pulizia facile e veloce.







## Una cucina blu zaffiro

**Location:** Varsavia, Polonia  
**Design:** Magdalena Stanescu,  
 Łukasz Skalec | Unicreations  
**Trasformatore:** Atger  
**Fornitore HIMACS:** Patron Bis  
**Materiale:** HIMACS S303 Sapphire  
**Foto:** Tomo Yarmush

Una serie di scanalature  
 fresate nel piano di lavoro  
 funge da area di drenaggio,  
 convogliando l'acqua  
 direttamente nel lavello.



## Nel blu dipinto di blu

Chi trascorre molto tempo in cucina conosce l'importanza di materiali resistenti, robusti e facili da mantenere, mentre chi ristruttura cerca una bellezza che sia all'altezza delle prestazioni. HIMACS soddisfa perfettamente entrambe le esigenze. Per un'eleganza duratura, è stata scelta una tonalità di blu che evoca il mare e si armonizza con il noce americano dell'armadiatura su misura di questo rinnovato appartamento d'epoca. Tutte le superfici principali della cucina, come frontali, piani di lavoro e zoccoli, sono realizzate nella delicata tonalità Sapphire della collezione Lucent. I lavelli sottopiano, perfettamente integrati, utilizzano lo stesso materiale, garantendo una finitura impeccabile, igienica e di facile manutenzione.



## Il rosa è protagonista

A volte l'ispirazione nasce direttamente dal materiale. La scelta del colore Ruby della collezione HIMACS Lucent è stata il punto di partenza per questa cucina distintiva. Il piano di lavoro con lavello integrato, l'elemento di seduta collegato e i frontali dei pensili, alcuni delicatamente curvati, condividono la stessa tonalità, creando un'atmosfera unica ed eterea che si armonizza con la carta da parati a stampa betulla e le finiture in legno chiaro. Il flusso continuo e gli elementi termoformati mettono in luce le straordinarie possibilità di lavorazione offerte dal materiale.



## Casa privata

**Location:** Darmstadt, Germania  
**Design e produzione:** ENTEDIMENSION  
 einrichtungen GmbH  
**Fornitore HIMACS:** Klöpfer Surfaces  
**Materiale:** HIMACS S304 Ruby  
**Foto:** Ute Döring



Omogeneo, non poroso e impermeabile, HIMACS è il materiale ideale per l'ambiente bagno. Una vasta gamma di lavabi e soluzioni per vasca e doccia di alta qualità completa l'esperienza.

Onde di design



Alcuni design restano immediatamente impressi nella memoria grazie al loro carattere distintivo: il lavabo Circle di ANGbath è uno di questi. L'elemento chiave? Le lastre HIMACS, sottili, solide e versatili, che hanno reso possibile questo progetto. Gli utenti apprezzano anche la sensazione vellutata e opaca dei lavabi. Tutte le qualità estetiche e funzionali di HIMACS contribuiscono a creare un prodotto unico e straordinario per il bagno.



**ANGbath**  
Location: Ponte de Lima, Portogallo  
Design e produzione: ANGbath  
Fornitore HIMACS: Banema S.A.  
Materiale: HIMACS S028 Alpine White  
Foto: ANGbath

Un luogo pubblico molto frequentato richiede materiali sostenibili e igienici. I bagni del TIDE Bankside, vicino al Tate Modern di Londra, si trovano in un contesto molto frequentato, dove i vantaggi di HIMACS possono davvero emergere. Impermeabile, antimacchia, robusto e resistente a virus, batteri e germi, HIMACS è il materiale ideale per questo progetto. L'eleganza di un lavabo/vanity modulare di The Splash Lab, una delle tante soluzioni del suo portfolio, non solo valorizza l'estetica, ma è progettata per durare nel tempo.

**Tide Bankside**  
Location: Londra, Regno Unito  
Design: The Splash Lab  
Architetto: Squire + Partners  
Fornitore HIMACS: James Latham  
Materiale: HIMACS M551 Chic Concrete  
Foto: Simone Morciano



Piccolo spazio, grande impatto

Un modo per conferire personalità a uno spazio è l'uso di tonalità vivaci, come HIMACS Banana. L'effetto è ancora più evidente in elementi scenografici come il sinuoso mobile vanity su misura. La malleabilità di HIMACS consente di creare forme monolitiche così fluide da risultare non solo visivamente coinvolgenti, ma anche pratiche e facili da pulire.

**ENTEDIMENSION**  
Location: Darmstadt, Germania  
Design e produzione: ENTEDIMENSION einrichtungen GmbH  
Fornitore HIMACS: Klöpfer Surfaces  
Materiale: HIMACS S026 Banana  
Foto: Ute Döring



Immergersi nel minimalismo

Qui, ogni funzione dedicata alla cura di sé è perfettamente integrata in un bagno elegante e compatto. Doccia, lavabo, mobiletto vanity e vasca: ogni elemento sembra ricavato da un'unica lastra. Questa è la vera bellezza di HIMACS. Liscio, lineare, semplice e rassicurante, questo rifugio di benessere essenziale sfrutta al massimo le proprietà ultra pratiche del materiale.



**Eleganza senza tempo in bagno**  
Location: Oberdorf, Svizzera  
Design: Probst Architekten AG  
Trasformatore: Baumann+Eggimann AG  
Fornitore HIMACS: Kläusler Acrylstein AG  
Materiale: HIMACS S028 Alpine White  
Foto: Simon von Gunten





## Trasporti e nautica

Che si tratti di spazi compatti o ampi, HIMACS è la soluzione ideale per settore nautico e trasporti. Grazie a una formulazione avanzata resistente al fuoco, soddisfa le normative navali, inclusi i moduli B e D della certificazione IMO. Robusto, impermeabile, igienico e facile da mantenere, HIMACS è perfetto anche negli ambienti più impegnativi.

## Un'esperienza di viaggio compatta

Il concetto di “Van Life” punta alla massima funzionalità in spazi ridotti. Chi sceglie la versione luxury della vita in viaggio non deve scendere a compromessi in cucina. Ogni modello di Vanpuravida parte per le sue avventure offrendo un piano di lavoro ordinato, dotato di lavelli perfettamente integrati e di dimensioni generose (a seconda della versione), disponibile sia in installazione lineare sia ad angolo a L. La natura non porosa e continua di HIMACS rende la pulizia semplice e senza sforzo, perfetta per quest'autovettura da sogno compatta e allo stesso tempo elegante.



### Vanpuravida

**Location:** Chelmsford, Regno Unito  
**Design:** Cecile Haudebourg – Vanpuravida  
**Fornitore HIMACS:** James Latham  
**Materiale:** HIMACS S028 Alpine White  
**Foto:** Cecile Haudebourg – Vanpuravida

## La luminosa bellezza del marmo

La collezione Aurora & Marmo affascina con il suo raffinato motivo marmoreo, declinato in diverse tonalità. La variante Pavia, ad esempio, unisce delicati dettagli in grigio chiaro e bianco. I designer di questo lavabo hanno avuto un'idea brillante e semplice: retroilluminato, la finitura marmo si anima, sprigionando tutta la sua luminosità. Il bagno si trasforma così in un'esperienza unica, dove la particolare trasparenza della tonalità Pavia, esposta alla luce, crea un effetto scenografico straordinario, rendendo il lavabo un esempio luminoso e originale di creatività.

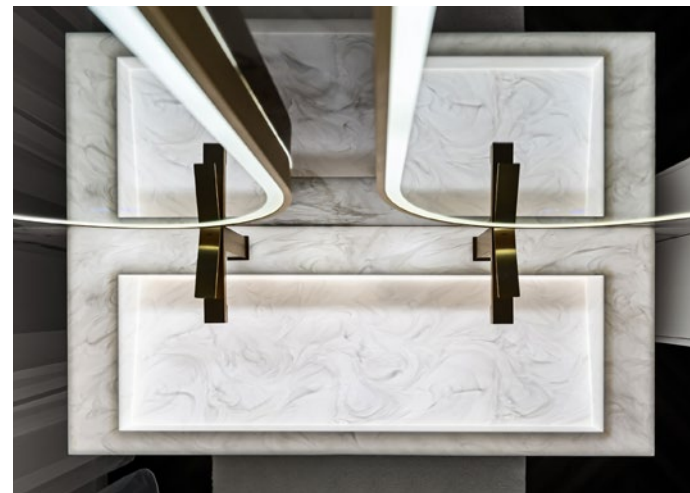

L'eleganza di questo lavabo ricercato emerge soprattutto nella sua “modalità off”. Le delicate venature marmoree diventano invece visibili quando il materiale è retroilluminato, rivelando tutta la sua unicità.

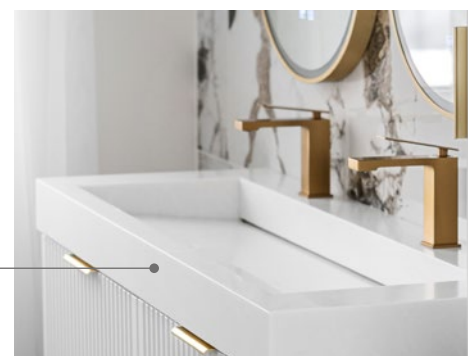

### Piani di lavoro Pavia in una casa privata

**Location:** Vilnius, Lituania  
**Trasformatore:** Modernstone  
**Fornitore HIMACS:** Nordstock Baltica  
**Materiale:** HIMACS M603 Pavia  
**Foto:** Gintas Jurevicius





# Avventure in mare

I produttori del nuovo brand di arredi per esterni Nautys hanno scelto HIMACS per realizzare l'intera gamma dei loro prodotti. Dai tavoli regolabili in altezza con base circolare e bordo illuminato, ai mobili generosi e conviviali, dai tavolini compatti e sinuosi alle basi traforate delle sedute confortevoli, ogni elemento esalta la pura bellezza di HIMACS Alpine White. Questa collezione, pensata per le imbarcazioni da diporto, sfrutta al massimo durabilità e resistenza agli agenti atmosferici, ma si rivela altrettanto perfetta anche a terra, valorizzando ogni spazio outdoor con eleganza e funzionalità.



## Nautys

**Design:** Studio Lucchesedesign  
**Trasformatore:** Iride srl  
**Fornitore HIMACS:** Summit X  
**Materiale:** HIMACS S028 Alpine White  
**Foto:** Fonx emotion



# Navigazione fluida grazie a dettagli smart

Gli interni di questo elegante catamarano sorprendono per spaziosità e qualità. In mare agitato, cucina e bagno affrontano sfide ancora maggiori. Forza, resistenza, assenza di porosità e facilità di manutenzione sono elementi cruciali per questo progetto. Per questo è stato scelto HIMACS: setoso, resistente all'umidità e duraturo, con tutti i vantaggi di manutenzione semplice. Dettagli intelligenti, come i bordi extra alti anti-schizzi in cucina e in bagno, dimostrano perché HIMACS è perfetto per la vita a bordo.

## Catamarano Privilège

**Location:** Les Sables D'Olonne, Francia  
**Design:** Darnet Design  
**Architecture:** Marc Lombard Architect Cabinet  
**Trasformatore:** Privilège Marine  
**Fornitore HIMACS:** Plan Acryl  
**Materiale:** HIMACS M606 Aurora Bianco, S028 Alpine White, S005 Grey  
**Foto:** Ludovic Fruchaud – IMACIS





# Aeroporti

HIMACS garantisce superfici impeccabili, durature e facili da mantenere, ideali per aeroporti. La combinazione di versatilità e resistenza assicura prestazioni affidabili e un'eleganza duratura anche nei terminal più frequentati.

# I migliori progetti degli ultimi anni

In questi anni, HIMACS ha lavorato a fianco di architetti e designer. L'eccezionale qualità del materiale e l'abilità dei progettisti hanno dato vita a veri e propri capolavori. Grandi opere che ispirano ancora oggi.



## Bar Paradise Now

**Location:** Düsseldorf, Germania  
**Design:** Moritz von Schrötter, Charles Bals, Walid El Sheikh  
**Trasformatore:** Schreinerei Karl Heller GmbH, Germany, schreinerei-heller.de  
**Fornitore HIMACS:** Becher GmbH & Co. KG  
**Materiale:** HIMACS M428 Ispani, S006 Arctic White, S022 Black  
**Foto:** Rainer Rehfeld



# Non passare mai inosservati

Ogni lounge Lufthansa riflette i valori e lo stile del celebre marchio. Questi spazi, vivaci e soggetti a un uso intenso e a frequenti cicli di pulizia, richiedono materiali duraturi e igienici. Per questo la superficie omogenea di HIMACS è la scelta ideale. A Newark, uno degli hub internazionali di New York, HIMACS gioca un ruolo chiave nel design: la tonalità Andromeda si armonizza perfettamente con i toni naturali della quercia chiara, combinando eleganza e funzionalità.



## Aeroporto di Newark

**Location:** Aeroporto di Newark, New York, USA  
**Design:** Kitzig Interior Design GmbH  
**Trasformatore:** Manciny Duffy  
**Materiale:** HIMACS S028 Alpine White, T017 Andromeda  
**Foto:** Mike Van Tassell



## Leonardo Glass Cube

**Location:** Bad Driburg, Germania  
**Design:** 3deluxe, Germania  
**Trasformatore:** Roskopf & Partner AG  
**Materiale:** HIMACS S028 Alpine White  
**Foto:** 3delux, Emanuel Raab

## Urania Olsztyn

**Location:** Olsztyn, Polonia  
**Design:** Dorota Szymaniak – Urban  
**Trasformatore:** Studio Reklamy Euromet  
**Fornitore HIMACS:** Patron-Bis Sp. Z o.o.  
**Materiale:** HIMACS S028 Alpine White  
**Foto:** Cath Graz, Hubert de Jakusz-Gostomski



## Hotel Puerta America

**Location:** Madrid, Spagna  
**Design:** Christian Liaigre, Ron Arad, Zaha Hadid Architects  
**Trasformatore:** Roskopf & Partner AG  
**Fornitore HIMACS:** Klöpfer Surfaces  
**Materiale:** HIMACS S028 Alpine White, S022 Black, S025 Fiery Red  
**Foto:** diephotodesigner.de



# Cosa rende così speciali le lastre HIMACS

Le lastre HIMACS sono la base perfetta per le tue idee. Per applicazioni specifiche sono disponibili spessori e dimensioni apposite, oltre a composizioni speciali del materiale.

## Lastre

- HIMACS è disponibile in diversi spessori, formati e dimensioni. Perfetto per massimizzare i tagli e minimizzare i costi. Non tutti i colori sono però disponibili per ciascun spessore. Controlla la tabella sotto per verificare la disponibilità.
  - Le lastre HIMACS sono disponibili negli spessori da 4,5 mm, 6 mm, 9 mm, 12 mm e 20 mm, oltre ai formati delle lastre corrispondenti.
- HIMACS è disponibile anche in formulazioni speciali**
  - HIMACS Exteria®: HIMACS-FR – Bassa infiammabilità, certificato ETA, certificato IMO, norma EN 45 545 Classe R1 HZL3 per la protezione antincendio dei veicoli ferroviari.
  - HIMACS UV+ – Resistenza avanzata ai raggi UV.
  - HIMACS Ultra-Thermoforming: termoformatura avanzata, raggio interno fino a 6 mm.
  - HIMACS Intense-Ultra: il meglio di due mondi – Ultra-Thermoforming e Intense Colour Technology

Per ulteriori informazioni, vedere pagina 52 – 67.

## Formati standard

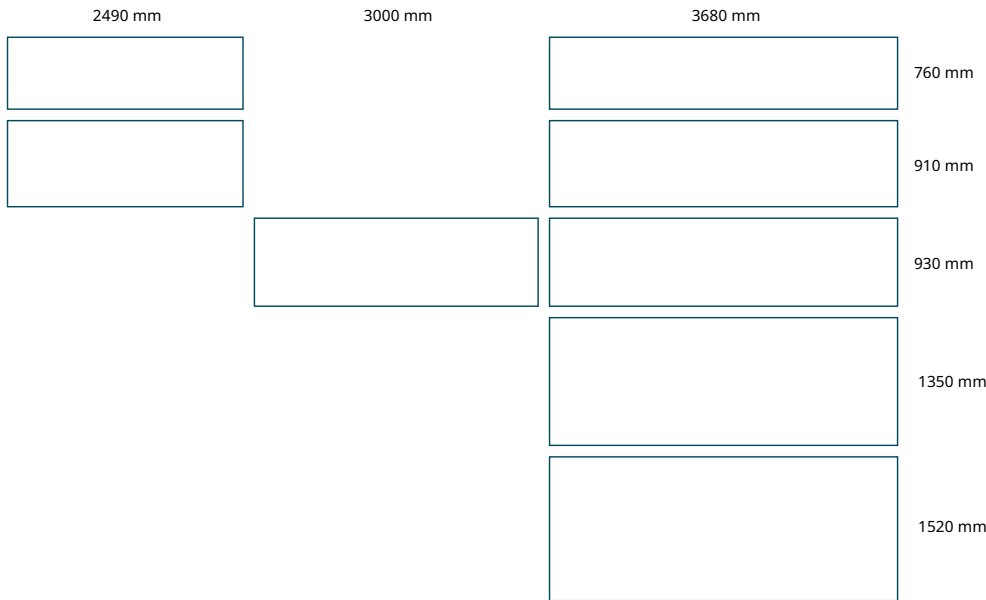

## Dimensioni - Lastre

**Formati standard**  
I formati standard sono disponibili a magazzino. Per gli spessori specifici del rispettivo colore si prega di consultare la tabella dei colori a pagina 50-67, oppure contattare il proprio rappresentante commerciale.

SPESORE LASTRA IN MM	LUNGHEZZA LASTRA IN MM	LARGHEZZA LASTRA IN MM
4.5	3000*	930
6	2490	760
	2490*	910
	3680*	1350
9	3680	760
	3680*	910
12	3680	760
	3680*	910
	3680*	1350
	3680**	1350
	3680*	1520
20	3680***	1520
	3680*	760

\* Disponibile soltanto in S028 Alpine White  
\*\* Disponibile soltanto in S302 Opal  
\*\*\* Disponibile soltanto in MW01 Aurora Alps

### Formati HIMACS S928 Ultra-Thermoforming Alpine White

SPESORE LASTRA IN MM	LUNGHEZZA LASTRA IN MM	LARGHEZZA LASTRA IN MM
9	3680	1350
12	3680	760
		930
		1520

Se necessario, LX Hausys Europe può produrre dimensioni diverse (e colori personalizzati). Per saperne di più sulle condizioni, si prega di contattarci all'indirizzo [lxhausys.com/eu](https://lxhausys.com/eu).





**La vita diventa  
molto più colorata  
con HIMACS**





Tutti i colori contrassegnati dall'icona della foglia  sono certificati SCS per il loro contenuto riciclato pre-consumo. La percentuale di contenuto certificato può variare; per informazioni più aggiornate, consultare il nostro sito web: [www.lxhausys.com/eu](http://www.lxhausys.com/eu)

# Le collezioni

Esplora un mondo di colori  
Le nostre collezioni per progetti  
che lasciano il segno

Gravilla | Aurora & Marmo | Calacatta | Solids |  
Terrazzo | Lucia | Concrete | Aster | Volcanics |  
Lucent | Granite, Perna, Quartz, Sand & Pearl |  
Advanced Series | Ultra

#### Nota:

il materiale di base di HIMACS è lo stesso per tutti i colori, ma è importante notare che sui colori più scuri e pigmentati, rispetto ai colori più chiari, saranno più evidenti polvere, graffi, macchie, segni lasciati dall'acqua dura e altri segni di normale usura. Alcuni colori HIMACS si prestano particolarmente ad applicazioni esterne, grazie alla loro ottima resistenza ai raggi UV. HIMACS offre una garanzia di 10 anni per la resistenza dei colori ai raggi UV e per la perdita di lucentezza superiore al 40%, una garanzia di 10 anni per lo scolorimento e una garanzia di 20 anni per la desquamazione, il rigonfiamento o la delaminazione del colore.

La garanzia si applica dopo la prima installazione e copre esclusivamente il materiale delle lastre, a esclusione delle colle adesive. Le condizioni di questa garanzia sono basate sull'esperienza pratica e su test e prove in corso. Alcuni colori sono disponibili anche in 20 mm, su apposita richiesta (si applicano quantità minime). I colori delle illustrazioni potrebbero differire da quelli reali, a causa delle tecniche di stampa. È possibile richiedere la gamma di colori precisa contattandoci sul sito [lxhausys.com/eu](http://lxhausys.com/eu).

# Gravilla

Il colore del prodotto fisico presenta venature naturali che potrebbero non essere completamente visibili in questa immagine. Esplorate le immagini delle lastre a grandezza naturale e le informazioni dettagliate sui prodotti sul nostro sito web.



Gravilla Snow  
GM01 [12 mm]

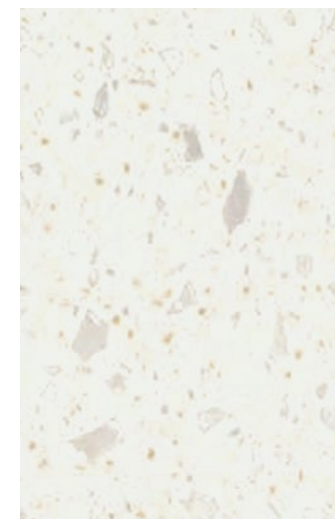

Gravilla Cream  
GM02 [12 mm]

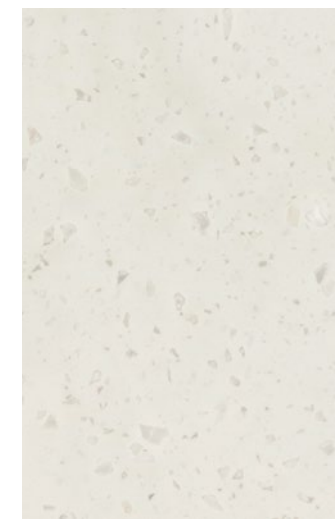

Gravilla Millstone  
GM03 [12 mm]

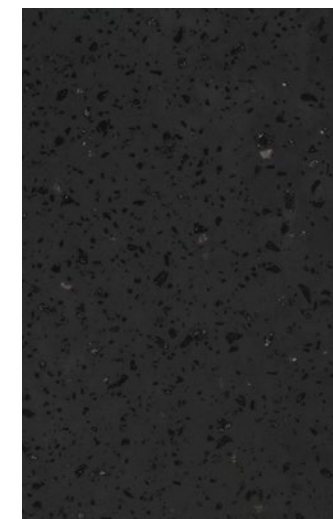

Gravilla Charcoal  
GM05 [12 mm]



La collezione Gravilla unisce l'eleganza delle nuance Aurora & Marmo, all'ispirazione delle particelle di granito, caratterizzandosi per venature più corte e un effetto truciolato. I nuovi colori Gravilla offrono il vantaggio di una lavorazione più semplice con giunti invisibili, ideali per grandi superfici come docce o rivestimenti di pareti in bagno, isole ampie in cucina o banchi reception monolitici dal forte impatto estetico.



★ Meno adatto per superfici soggette a un passaggio intenso: a causa della saturazione del colore maggiormente pigmentata, i segni sono visibili più facilmente.

 Contiene contenuto riciclato pre-consumo certificato SCS.

≈ Questo è un prodotto con venature irregolari per le quali devono essere seguite specifiche linee guida di fabbricazione. Maggiori informazioni possono essere richieste al proprio rivenditore, oppure visitando il sito [lxhausys.com/eu](http://lxhausys.com/eu)



# Aurora & Marmo

QUATTRO  
NUOVI COLORI

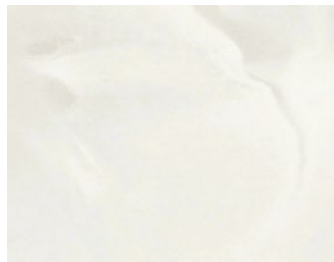

Pavia  
M603 [12 mm]

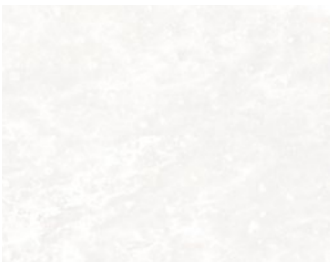

Aurora Frost  
M702 [12 mm]

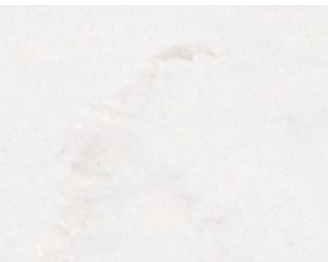

Aurora Ecrú  
M701 [12 mm]



Aurora Torano  
M601 [12 mm]



Aurora Blanc  
M617 [12 mm]



Aurora Bianco  
M606 [12 mm]



Aurora Cotton  
M615 [12 mm]



Aurora Magnolia  
M707 [12 mm]



Aurora Grey  
M608 [12 mm]



Aurora Bisque  
M612 [12 mm]



Aurora Linen Cream  
M623 [12 mm]



Aurora Angora  
M706 [12 mm]



Aurora Canyon  
M705 [12 mm]

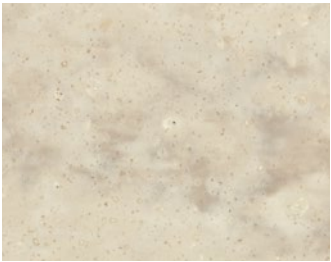

Aurora Butter Cream  
M627 [12 mm]



Aurora Daymoon  
M628 [12 mm]



Aurora Modern Grey  
M626 [12 mm]

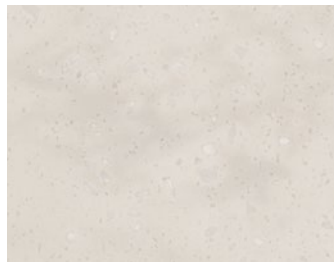

Aurora Stone Grey  
M704 [12 mm]



Aurora Umber  
M614 [12 mm]

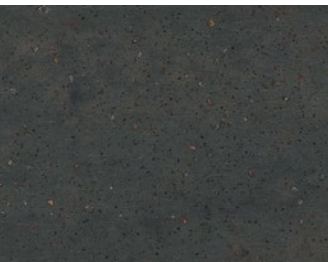

Aurora Terra  
M625 [12 mm]

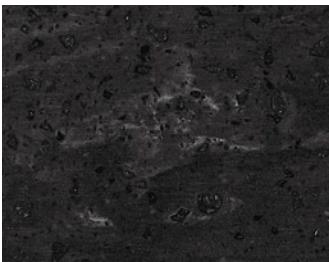

Sanremo  
M605 [12 mm]

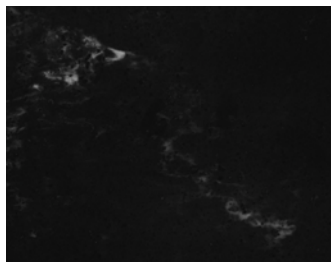

Aurora Midnight  
M703 [12 mm]

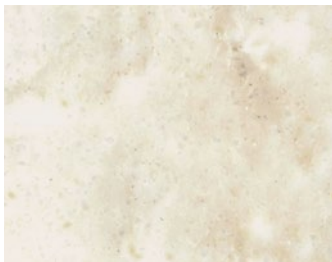

Bellizzi  
M427 [12 mm]



Aurora Pluma  
M629 [12 mm]



Aurora Nero  
M630 [12 mm]



Aurora Sage  
M633 [12 mm]

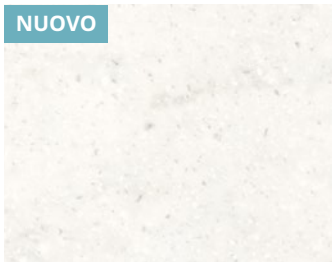

Aurora Alps  
MW01 [12 mm]



La collezione HIMACS Aurora & Marmo propone colori in linea con le attuali tendenze del marmo, dal bianco semitrasparente alle delicate sfumature di grigio, fino alle profonde e suggestive tonalità di marrone e antracite

Quattro nuovi colori Aurora, evoluzione della collezione Marmo, arricchiscono la gamma, unendo un'estetica ispirata alla natura a tutti i vantaggi del Solid Surface HIMACS di ultima generazione.



- ★ Meno adatto per superfici soggette a un passaggio intenso: a causa della saturazione del colore maggiormente pigmentata, i segni sono visibili più facilmente
- ≈ Questo è un prodotto con venature irregolari per le quali devono essere seguite specifiche linee guida di fabbricazione. Maggiori informazioni possono essere richieste al proprio rivenditore, oppure visitando il sito [lxhausys.com/eu](https://lxhausys.com/eu)

- ♻ I colori con questo segno hanno un effetto semitrasparente, evidente se abbinato a fonti luminose.
- ♻ Contiene contenuto riciclato pre-consumo certificato SCS.



# Calacatta



La collezione HIMACS Calacatta unisce l'eleganza senza tempo dell'omonimo marmo italiano ai vantaggi della tecnologia avanzata del Solid Surface. Questa linea assicura un design ricercato, grande flessibilità nella termoformatura, durata e una superficie igienica, non porosa e di facile manutenzione.

Il colore del prodotto presenta venature naturali che potrebbero non essere pienamente visibili in questa immagine. Vi invitiamo a consultare le immagini delle lastre a grandezza naturale e le schede prodotto dettagliate sul nostro sito web.

NUOVA  
COLLEZIONE



Calacatta Luna  
M801 [12 mm]



Calacatta Fiore  
M802L [12 mm]



Calacatta Vista  
M831 [12 mm]



Calacatta Ramo  
M803 [12 mm]



Calacatta Lake Moon  
M815 [12 mm]



Calacatta Desert Moon  
M816 [12 mm]



Questo è un prodotto con venature irregolari per le quali devono essere seguite specifiche linee guida di fabbricazione. Maggiori informazioni possono essere richieste al proprio rivenditore, oppure visitando il sito [lxhausys.com/eu](https://lxhausys.com/eu)





I colori con questo segno hanno un effetto semitrasparente, evidente se abbinato a fonti luminose.

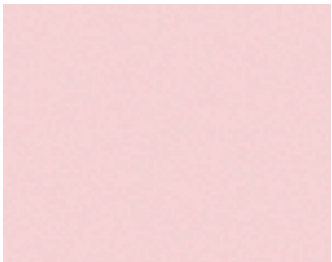

# Solids

DUE NUOVI  
COLORI

			
Alpine White S028 [20/12/9/6/4.5 mm]   Δ E5	Alpine White S028E [12 mm]   Δ E5	Diamond White S034 [12 mm]   Δ E5	Arctic White S006 [12/6 mm]
			
Ivory White S029 [12/6 mm]   Δ E5	Satin White S001 [12/6 mm]	Cream S009 [12/6 mm]   Δ E5	Nougat Cream S201 [12/6 mm]
			
Almond S002 [12 mm]   Δ E5	Babylon Beige S102 [12 mm]	Suede S121 [12 mm]	Grey S005 [12/9/6 mm]
			
Steel Grey S109 [12 mm]	Sky Blue S203 [12 mm]	Evergreen S119 [12 mm]	Midnight Grey S117 [12 mm]
			
Coffee Brown S100 [12 mm]	Urban Sage S235 [12 mm]	Lafayette Green S236 [12 mm]	

			
Pink Leia S233 [12 mm]	Banana S026 [12 mm]	Orange S027 [12 mm]	Fiery Red S025 [12 mm]



HIMACS è lo stesso per ogni colore, anche se le tonalità più scure hanno una percentuale più alta di pigmenti naturali, che necessitano maggiori cure e attenzioni. Alpine White è disponibile anche nelle formulazioni speciali S728 HIMACS-FR (resistenza al fuoco migliorata) e S828 HIMACS UV+ (resistenza ai raggi UV migliorata).

★ Meno adatto per superfici soggette a un passaggio intenso: a causa della saturazione del colore maggiormente pigmentata, i segni sono visibili più facilmente.

☀ Adatto per uso esterno. Verificare le condizioni relative al livello di idoneità e alla garanzia per colore.

ΔE5 Informazioni importanti per l'uso in esterno. Questi colori cambiano in misura inferiore o pari a 5 unità ΔE in 10 anni in circostanze normalmente prevedibili.

🌿 Contiene contenuto riciclato pre-consumo certificato SCS.



# Terrazzo

Lo stile terrazzo vanta una lunga tradizione come materiale estetico: la sua grana grossa ha da sempre unito longevità ed eleganza visiva. HIMACS riprende questa tendenza con sei splendidi colori, che esaltano il caratteristico effetto “chip”. La collezione Terrazzo è ideale per il settore dell’ospitalità e della ristorazione, così come per qualsiasi edificio pubblico ad alta frequentazione.

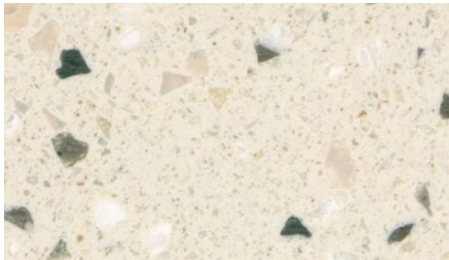

Terrazzo Classico  
Q001 [12 mm]



Terrazzo Ulivo  
Q102 [12 mm]



Terrazzo Nuvola  
Q103 [12 mm]



Terrazzo Sorrento  
Q105 [12 mm]



Terrazzo Marsala  
Q106 [12 mm]

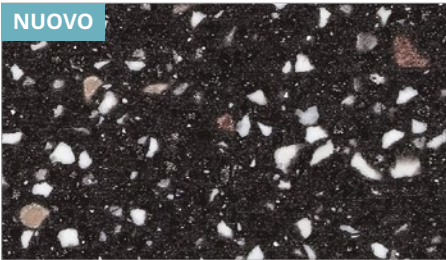

Terrazzo Selva  
Q107 [12 mm]

# Lucia



Ice Queen  
W001 [12 mm]

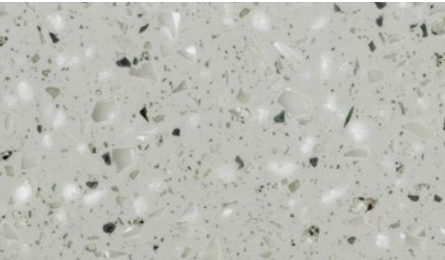

Shadow Queen  
W003 [12 mm]

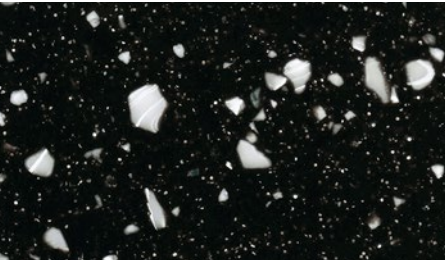

Star Queen  
W004 [12 mm]

La straordinaria collezione Lucia punta su texture vivaci e armoniose, che conferiscono a ciascuna tonalità un carattere e un’espressione unici. Non sorprende che tutti e tre i colori siano stati creati dal celebre designer olandese Marcel Wanders. Questa gamma unisce la purezza e la raffinatezza del nero, del bianco e del grigio con un tocco contemporaneo.

Grazie alle texture che animano ogni tonalità, la collezione Lucia cattura l’essenza di uno stile duraturo e offre infinite possibilità per esprimere creatività e personalità.



- ★ Meno adatto per superfici soggette a un passaggio intenso: a causa della saturazione del colore maggiormente pigmentata, i segni sono visibili più facilmente.
- Collezione Design di Marcel Wanders.

◆ Contiene contenuto riciclato pre-consumo certificato SCS.



# Concrete



Snow Concrete  
G556 [12 mm]



Cloud Concrete  
G557 [12 mm]



Urban Concrete  
G554 [12/6 mm]

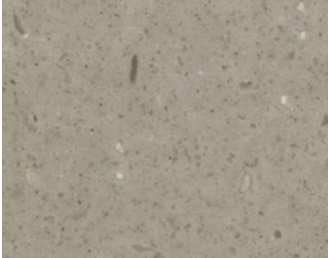

Chic Concrete  
M551 [12 mm]

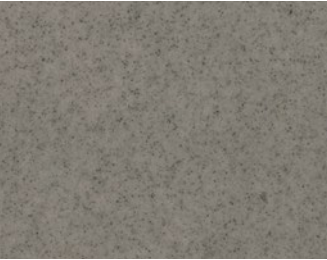

Shadow Concrete  
M552 [12 mm]



Ebony Concrete  
M553 [12 mm]



★ Meno adatto per superfici soggette a un passaggio intenso: a causa della saturazione del colore maggiormente pigmentata, i segni sono visibili più facilmente

≈ Questo è un prodotto con venature irregolari per le quali devono essere seguite specifiche linee guida di fabbricazione. Maggiori informazioni possono essere richieste al proprio rivenditore, oppure visitando il sito [lxhausys.com/eu](https://lxhausys.com/eu)

# Aster



Nebula  
T010 [12 mm]



Andromeda  
T017 [12 mm]



Venus  
T011 [12 mm]

Aster è una collezione di tonalità sofisticate, che spaziano dal bianco caldo a un beige intenso e avvolgente, tutte caratterizzati da una splendida lucentezza madreperlacea.

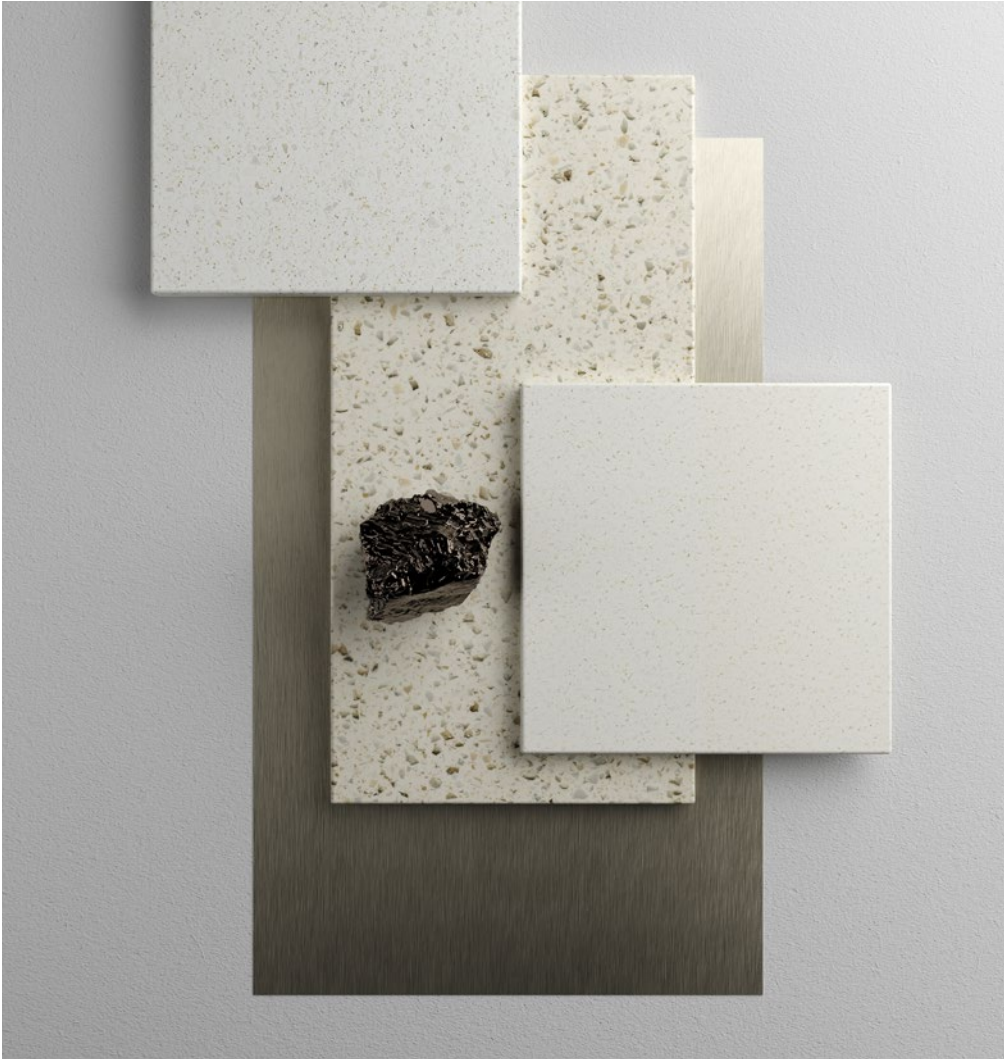



# Volcanics



I grandi chip delle tonalità Volcanics conferiscono stile e carattere a ogni progetto. Su larga scala, l'effetto è davvero sorprendente. Tre tonalità della collezione contengono materiali riciclati, unendo sostenibilità e l'estetica della pietra naturale.

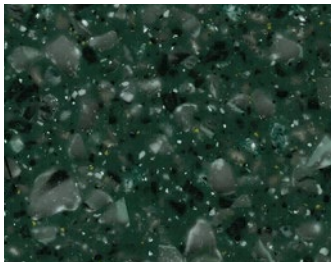

Maui  
VG21 [12 mm]



Gemini  
VW01 [12 mm]

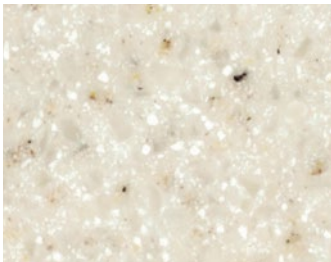

Tambora  
VE01 [12 mm]



Santa Ana  
VA01 [12 mm]



 Contiene contenuto riciclato pre-consumo certificato SCS.

# Lucent

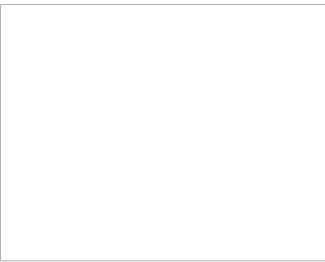

Opal  
S302 [12/6 mm] | Δ E5

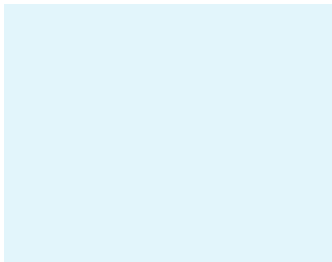

Sapphire  
S303 [12 mm]

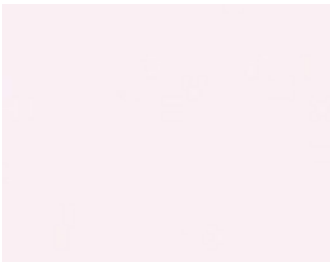

Ruby  
S304 [12 mm]





Emerald  
S305 [12 mm]

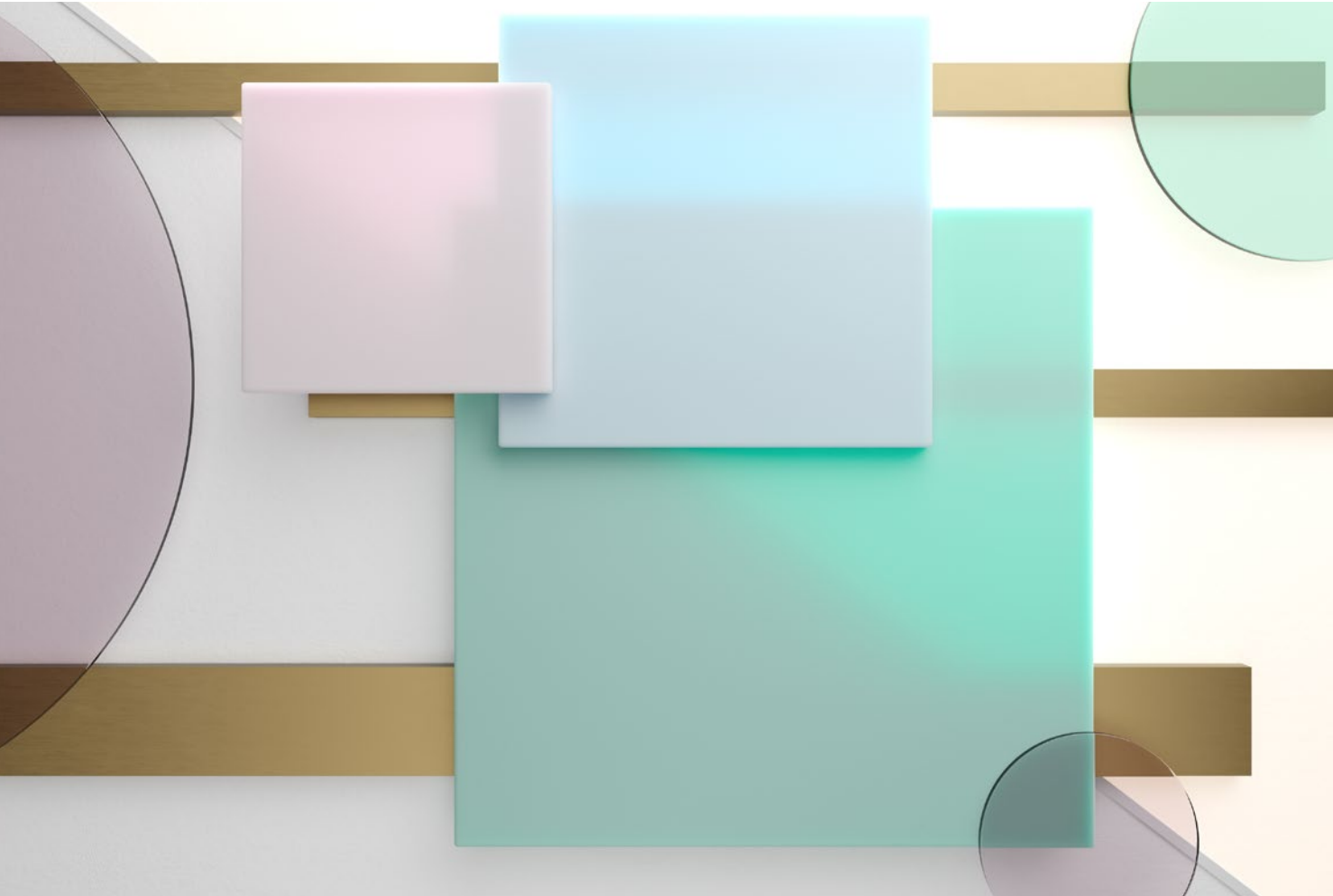

Se illuminate da sorgenti di luce posizionate con precisione, le tonalità pastello traslucide diventano veri e propri “punti focali” del design.



 Adatto per uso esterno. Verificare le condizioni relative al livello di idoneità e alla garanzia per colore.

 I colori Lucent presentano un maggiore livello di traslucenza, che risulta più evidente se il materiale viene combinato con fonti luminose.

ΔE5 Informazioni importanti per l'uso in esterno. Questi colori cambiano in misura inferiore o pari a 5 unità ΔE in 10 anni in circostanze normalmente prevedibili.



# Granite, Perna, Quartz, Sand & Pearl



Eleganza assoluta grazie a texture vivaci, toni naturali e armoniosi. I colori della collezione Granite, Perna, Quartz, Sand & Pearl risultano efficaci sia singolarmente sia abbinati ad altre tonalità.

Arctic Granite  
G034 [12\*/6 mm] | Δ E5

Lunar Sand  
G108 [12 mm]

White Quartz  
G004 [12\*/6 mm] | Δ E5

Crystal Beige  
G101 [12/6 mm]

Sea Oat Quartz  
G038 [12 mm] | Δ E5

Beach Sand  
G048 [12 mm] | Δ E5

Grey Sand  
G002 [12 mm] | Δ E5

Mocha Stone  
G174 [12 mm]

Black Sand  
G009 [12 mm]

Black Pearl  
G010 [12/6 mm]

Cotton Field  
G180 [12 mm]

Windy Hill  
G181 [12 mm]

Perna White  
P001 [12 mm]

Adatto per uso esterno. Verificare le condizioni relative al livello di idoneità e alla garanzia per colore.

Meno adatto per superfici soggette a un passaggio intenso: a causa della saturazione del colore maggiormente pigmentata, i segni sono visibili più facilmente

Contiene contenuto riciclato pre-consumo certificato SCS.

Contenuto riciclato pre-consumo certificato SCS applicabile solo allo spessore indicato.

ΔE5 Informazioni importanti per l'uso in esterno. Questi colori cambiano in misura inferiore o pari a 5 unità ΔE in 10 anni in circostanze normalmente prevedibili.



# Advanced Series

## Progettazioni speciali per requisiti speciali: HIMACS Advanced Series

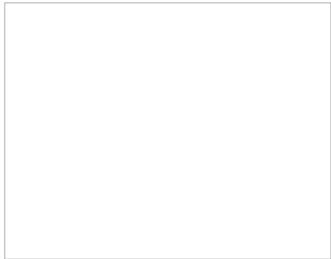

Alpine White  
S728 [12 mm] | Δ E5



### Bassa infiammabilità: HIMACS-FR

La qualità HIMACS-FR a infiammabilità ridotta è attualmente disponibile nel colore Alpine White S728 della collezione Solids. HIMACS-FR ha la classificazione di protezione antincendio “B-s1-d0” secondo la norma EN 13501 (Single Burning Item test (SBI test)). Fissata in posizione con ancoraggi KEIL e una struttura BWM, la facciata HIMACS in S728 - Alpine White ha superato con successo i test ETA (European Technical Agreement).

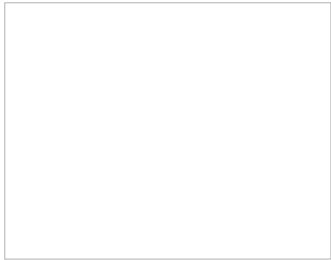

Alpine White  
S828 [12 mm]



### Resistenza ottimale ai raggi UV: HIMACS-UV+

HIMACS-UV+ S828 (Alpine White) è la nuova formulazione per esterni che offre una migliore resistenza ai raggi UV, particolarmente importante quando la facciata è esposta a livelli elevati di luce solare. Inoltre, le proprietà uniche di HIMACS S828 UV+ consentono di utilizzare il metodo di disinfezione UV-C, altamente efficace e spesso utilizzato nel settore sanitario.



# Ultra

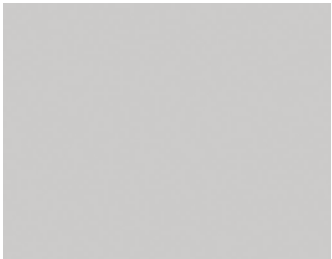
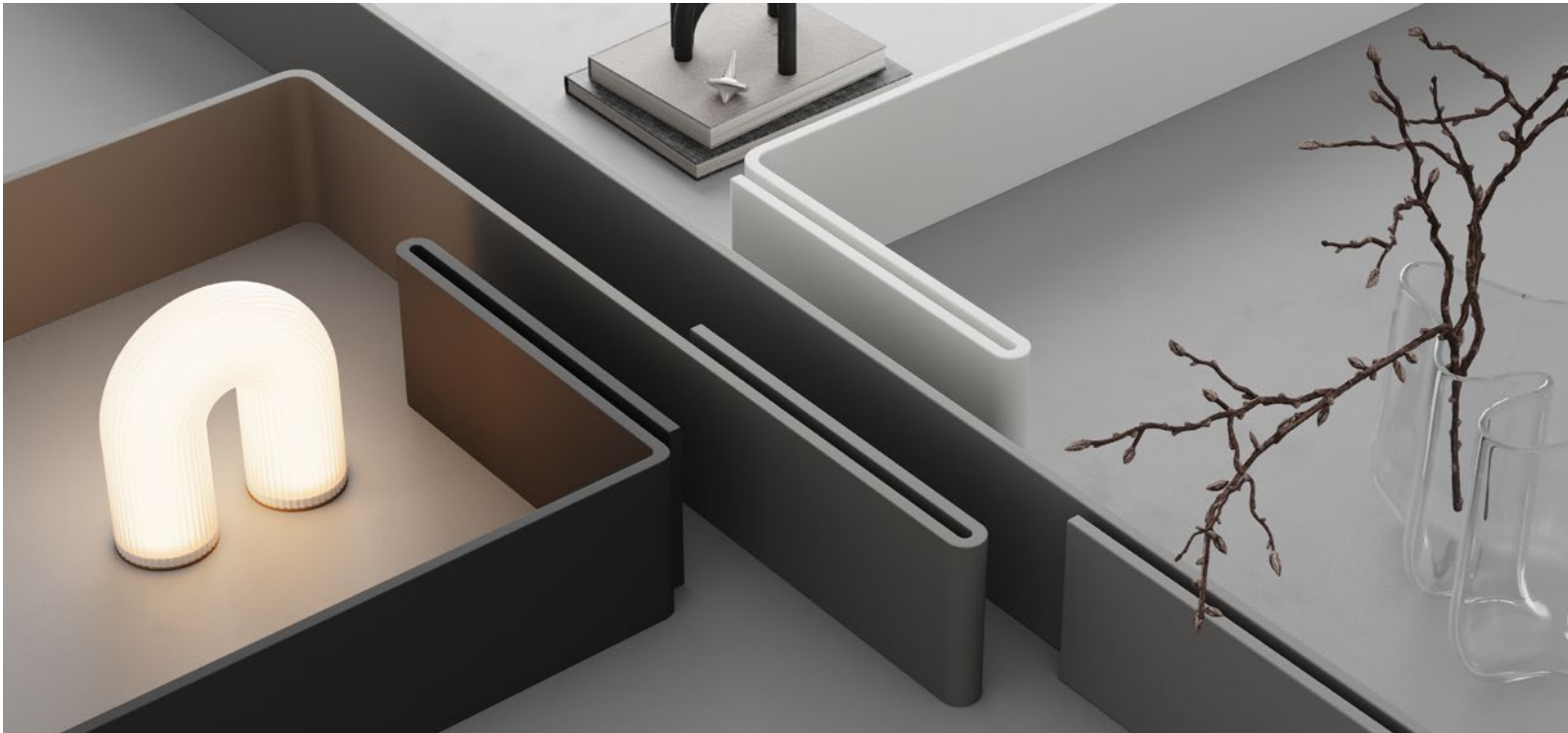

Intense Ultra Light Grey  
S925U [12 mm]



Intense Ultra Grey  
S923U [12 mm]



Intense Ultra Dark Grey  
S924U [12 mm]



Intense Ultra Black  
S922U [12 mm]

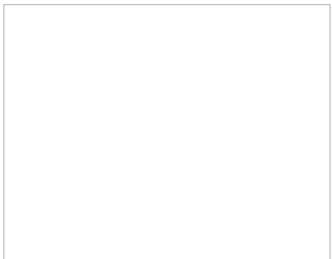

Ultra-Thermoforming  
Alpine White  
S928 [12 mm]

## HIMACS Ultra Prestazioni avanzate, design senza limiti

Nella gamma HIMACS Ultra sono presenti due innovazioni rivoluzionarie: Ultra-Thermoforming, che offre una flessibilità di progettazione senza precedenti con un raggio interno minimo di soli 6 mm, e Intense Ultra Colours, che combina toni profondi e intensi con le stesse prestazioni di Ultra-Thermoforming. Insieme, queste innovazioni ridefiniscono la libertà creativa e la durata delle superfici.

- ☀️ Adatto per uso esterno. Verificare le condizioni relative al livello di idoneità e alla garanzia per colore.
- ★ Meno adatto per superfici soggette a un passaggio intenso: a causa della saturazione del colore maggiormente pigmentata, i segni sono visibili più facilmente
- 🌿 Contiene contenuto riciclato pre-consumo certificato SCS.

- ★ Contenuto riciclato pre-consumo certificato SCS applicabile solo allo spessore indicato.
- ΔE5 Informazioni importanti per l'uso in esterno. Questi colori cambiano in misura inferiore o pari a 5 unità ΔE in 10 anni in circostanze normalmente prevedibili.





Sia in cucina sia in bagno, le superfici HIMACS si distinguono per eleganza e prestazioni. E non solo: tutti i lavelli e lavabi HIMACS contengono ora l'8% di materiale riciclato pre-consumo, certificato SCS.

# I preformati

REALIZZATI IN MODO ECCEZIONALE.  
PROGETTATI CON CURA.

**HIMACS offre una gamma standard di elementi essenziali per cucina, bagno e persino laboratori.**

Tutti questi prodotti sono stati progettati in modo da poter essere combinati con le lastre HIMACS ed essere montati ad incasso o installati sotto i pannelli, ad eccezione di un paio di lavabi da appoggio per il bagno.

Il risultato è un'unità estremamente igienica e di facile manutenzione, ottenuta da un unico getto. Perfetto per il bagno, la cucina e il laboratorio. Sono possibili anche prodotti personalizzati su misura.

## Lavelli versatili che aggiungono valore

### HIMACS Lavelli per cucina e applicazioni sanitarie

Un'ampia gamma di dimensioni e configurazioni, unita a durata e igiene ottimale, sono caratteristiche fondamentali nella scelta di un lavello per cucine residenziali o ambienti sanitari. I modelli di alta qualità della gamma HIMACS soddisfano ogni esigenza. I lavelli sottopiano coordinati creano aree facili da pulire, in cui gli agenti patogeni non possono annidarsi. Inoltre, sono disponibili anche soluzioni personalizzate su misura.

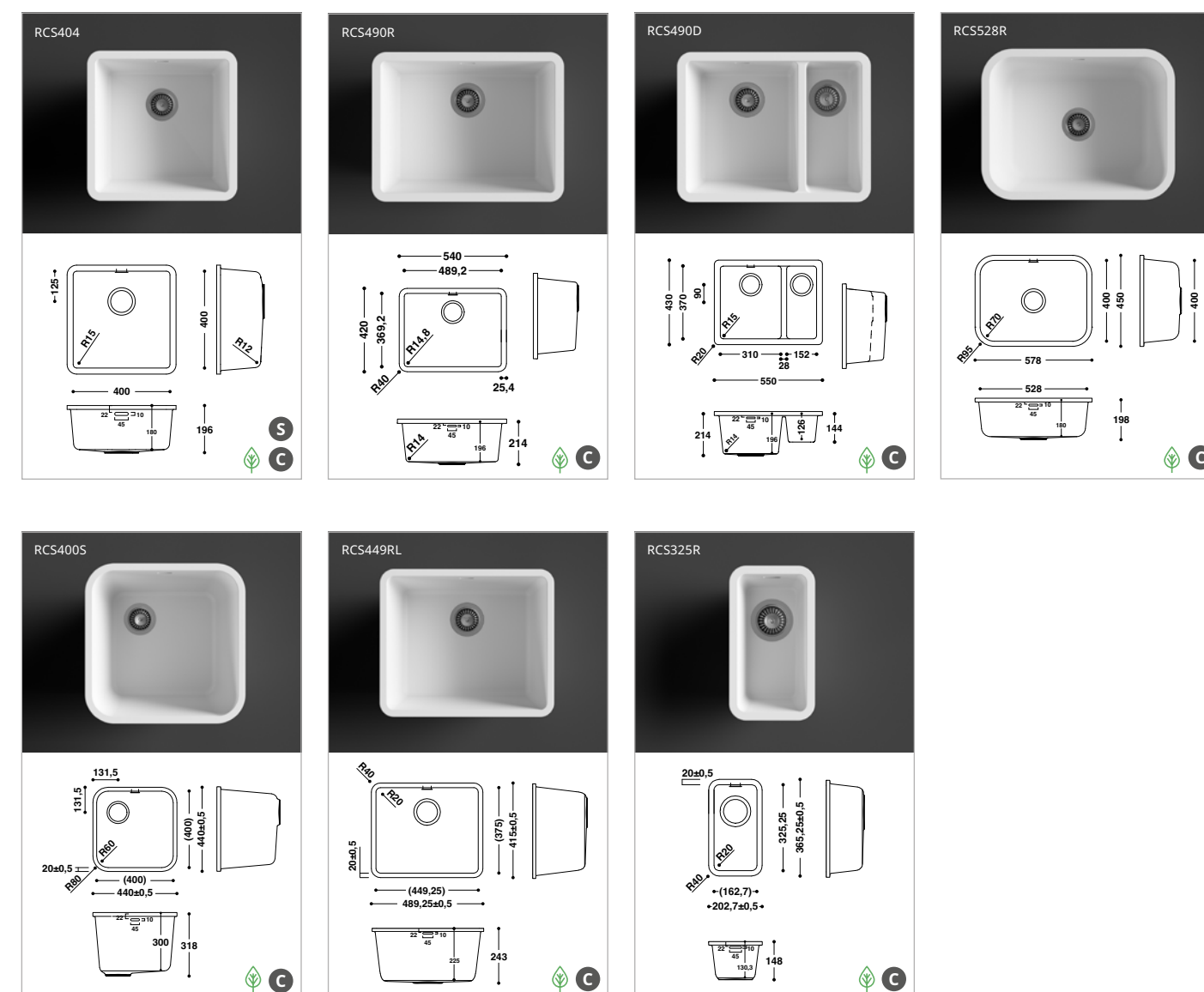





HIMACS Lavelli per  
cucina e applicazioni  
sanitarie

- I lavelli HIMACS RCS824D, RCS490D sono disponibili solo con troppopieno.
- Tutti gli altri lavelli HIMACS sono disponibili con e senza troppopieno.

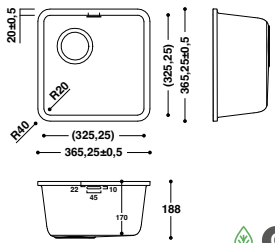

RCS325S





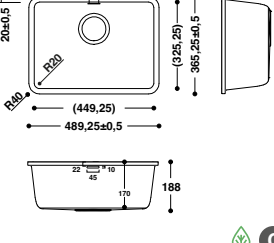

RCS449RS



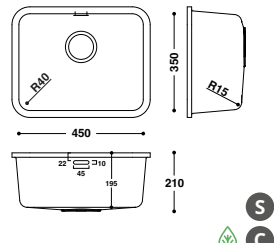



RCS453



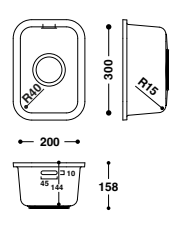



RCS203



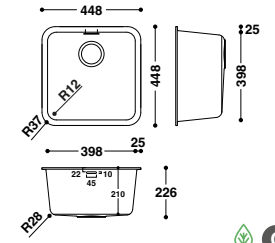



RCS398S



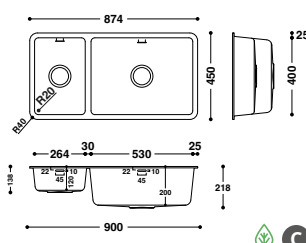



RCS824D



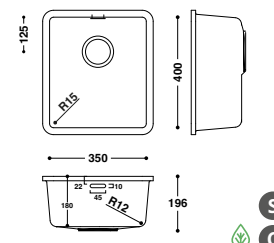



RCS354



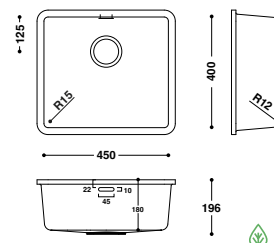



RCS454



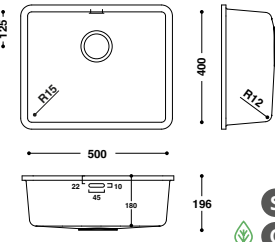



RCS504



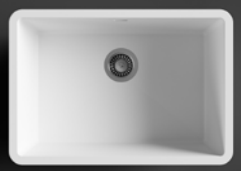
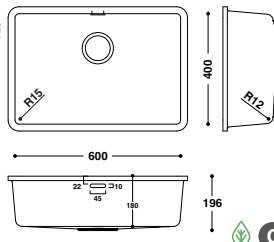



RCS604



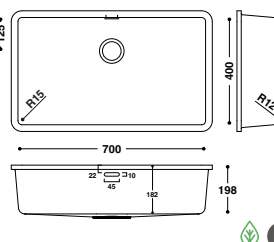



RCS704

RCS204

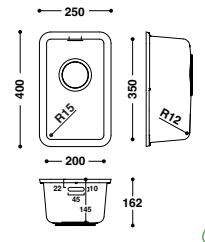





Lavabi del  
miglior design

Lavabi rettangolari o ovali, profondi o poco profondi, ideali per piccoli bagni privati o per soluzioni complete in ambienti commerciali: la gamma HIMACS offre numerose opzioni ad architetti e progettisti creativi.

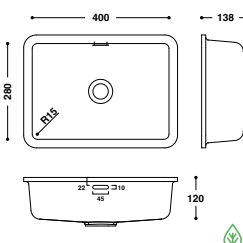



RCB402





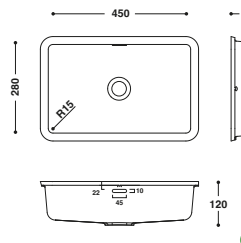

RCB452



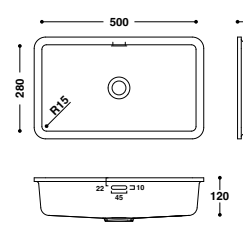



RCB502



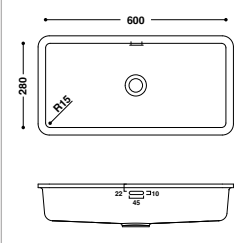



RCB602



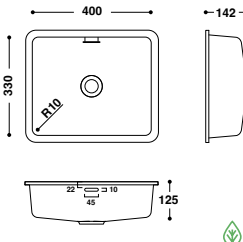



RCB4033



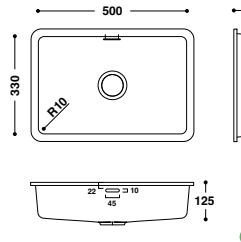



RCB5033

RCB6033

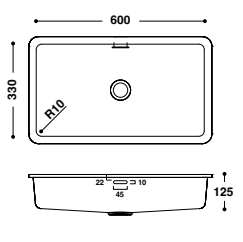





adatto alla cucina

adatto alle strutture sanitarie

adatto ai bagni

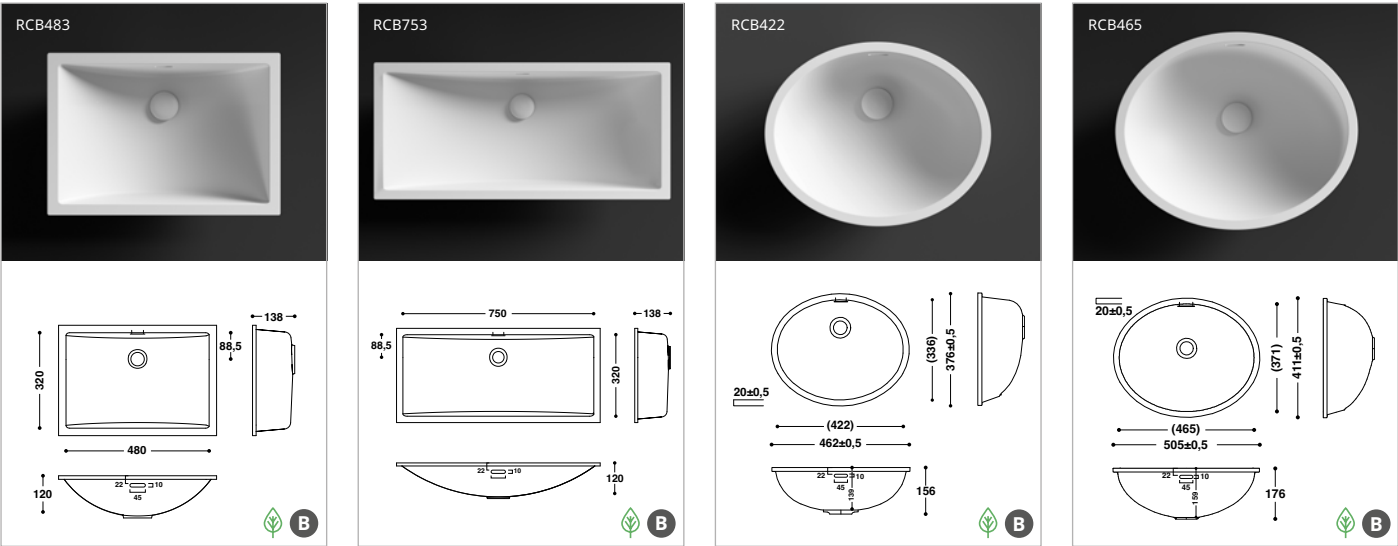

Con l'8% di contenuto riciclato pre-consumo certificato SCS



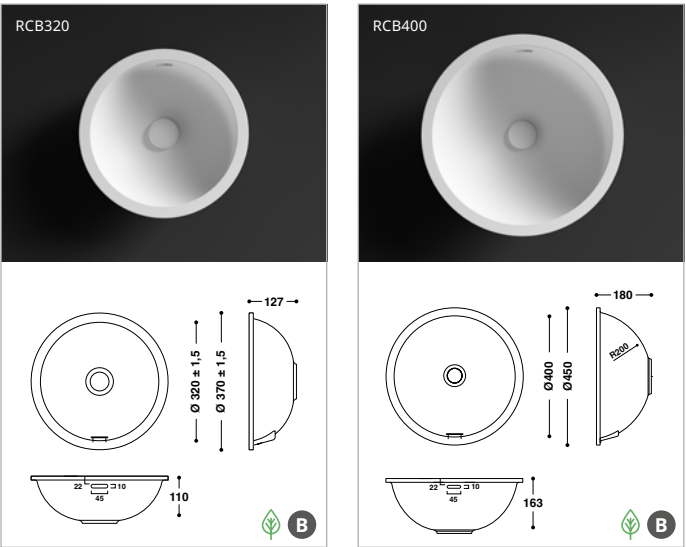
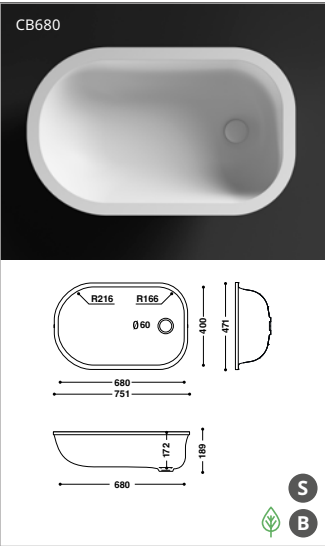

Baby Bath

Il reparto neonatale di un ospedale richiede massima igiene, facilità d'uso e un ambiente accogliente. La forma ergonomica della vasca è progettata appositamente per i bambini.



È disponibile anche una valvola per il foro di scarico con coperchio a superficie solida, da acquistare separatamente.

Lavabi da appoggio

Questi lavabi rappresentano la risposta di HIMACS alle esigenze di design lineare. Tutti questi modelli sono concepiti esclusivamente come vasche da appoggio. Il raggio ridotto dei due modelli rettangolari consente di ottenere lavabi significativamente più spaziosi.

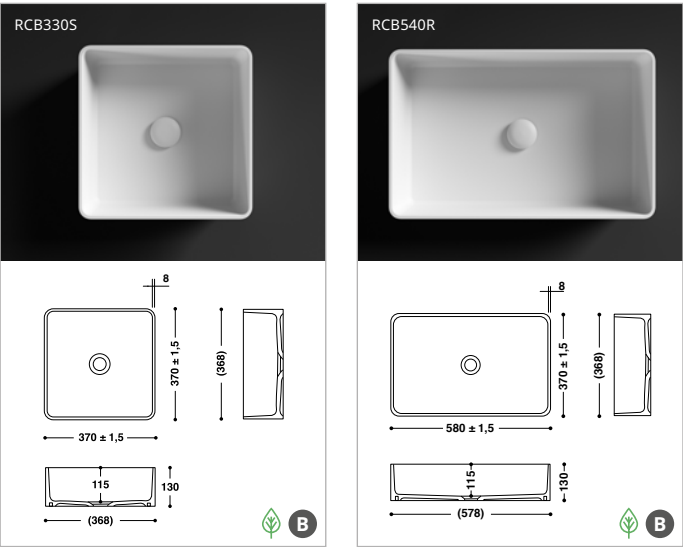

Modelli unici

- I lavabi HIMACS RCB4430 sono dotati di valvola in Solid Surface, a filo con il fondo del lavabo.

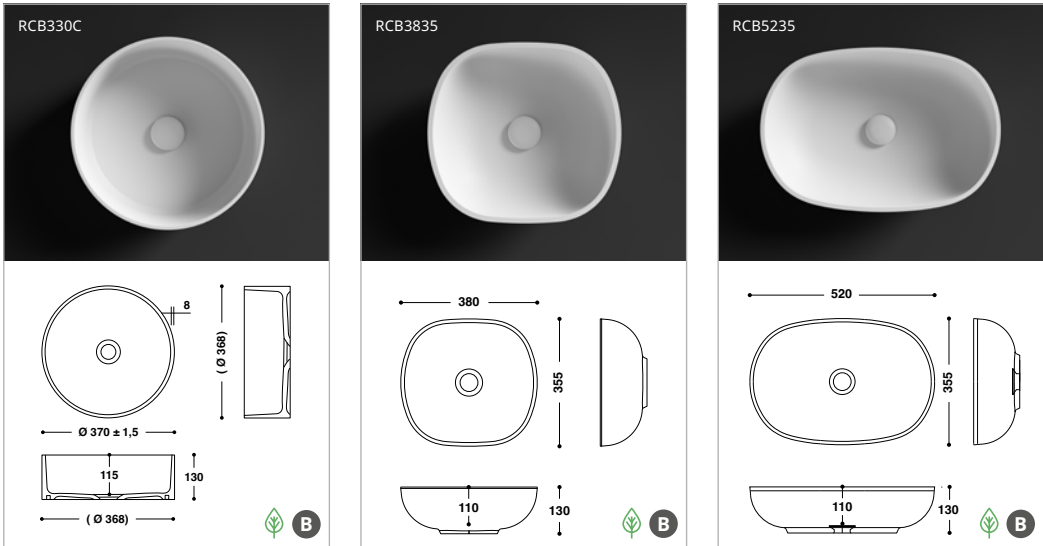
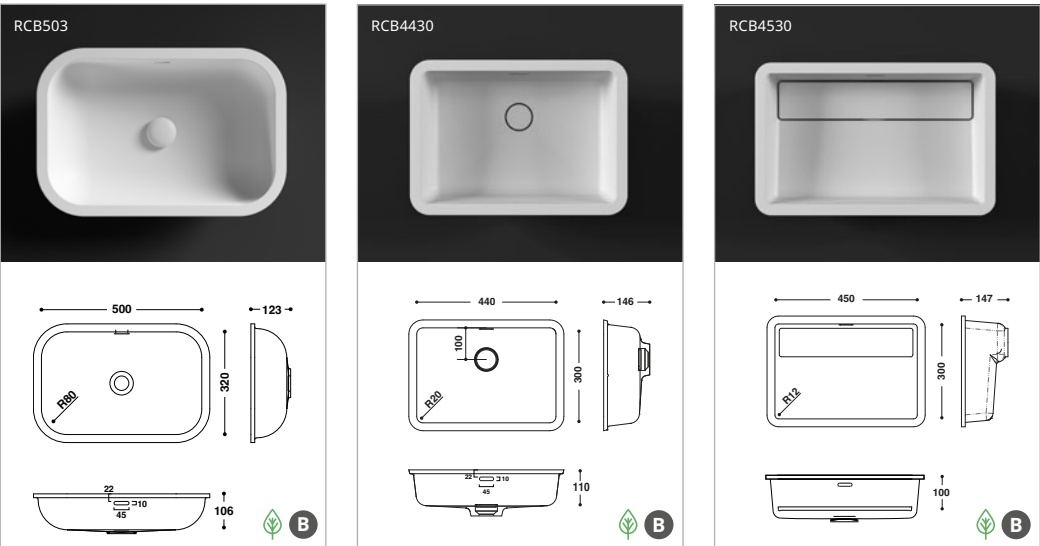





# HIMACS PRM per le persone con mobilità ridotta

La serie PRM propone lavabi a bassa profondità, pensati per consentire alle persone in sedia a rotelle un accesso facile e comodo alla zona di lavaggio.

- I lavabi HIMACS RCB523, RCB4232, RCB6232, RCB5530, RCB4628, i lavabi da appoggio e la vasca per bambini sono disponibili solo senza troppopieno.
- Tutti gli altri lavabi HIMACS sono disponibili con e senza troppopieno.

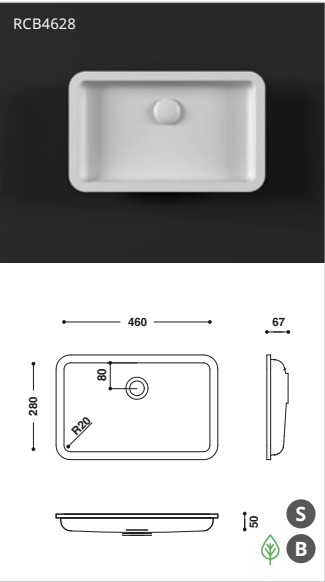
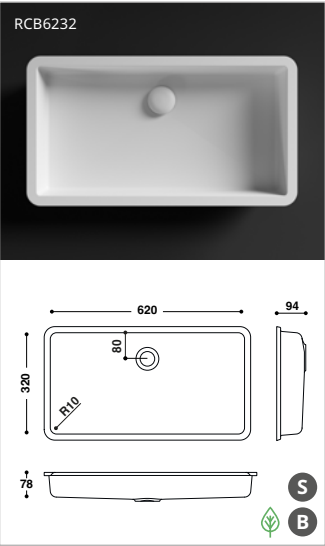
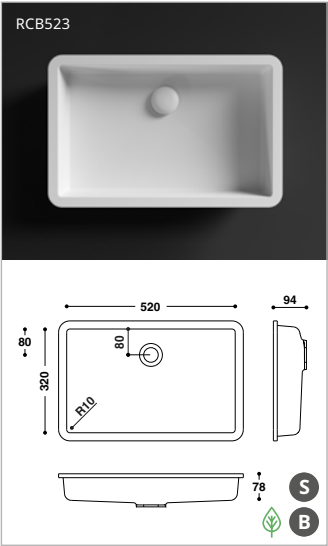
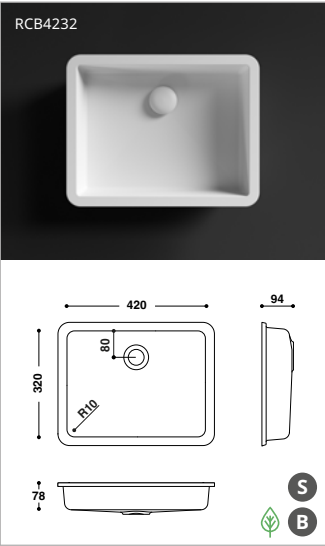
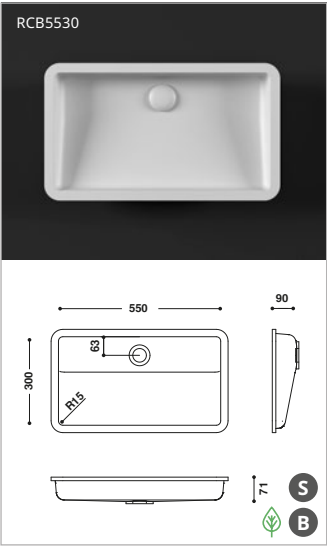

# Soluzioni per vasca da bagno e doccia, con tutti i vantaggi di HIMACS

## Piatto doccia

Un modello elegante e raffinato che offre ad architetti e designer creativi nuove possibilità per arredare l'intero bagno con HIMACS. Oltre ai vantaggi pratici, la superficie calda, setosa e opaca del materiale rende l'esperienza dell'utente ancora più piacevole.

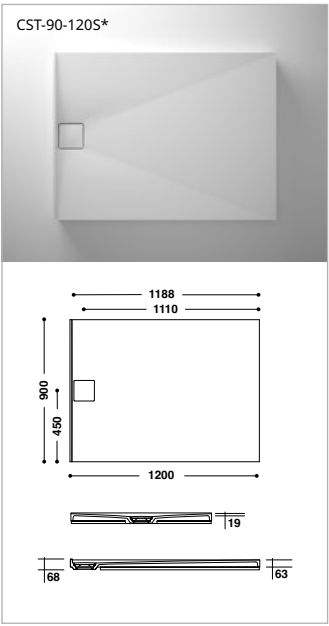

\* Foro di scarico laterale

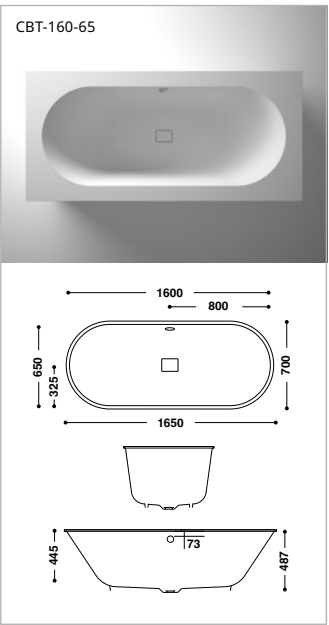

## Vasca da bagno

Oltre alla vasta e versatile gamma di forme, questo modello di vasca è ideale come elemento centrale di ogni bagno. Il progetto prevede una perfetta integrazione con una cornice HIMACS su misura, a scelta del progettista, creando una superficie liscia, continua e igienica, facile da mantenere e sempre impeccabile.

- Nota:**
1. La fornitura comprende la vasca da bagno o il piatto doccia (come mostrato nel disegno)
  2. È possibile ordinare separatamente, come accessorio opzionale, il kit di installazione composto da piedini regolabili, un tappetino fonoisolante e un pannello di stabilizzazione in legno.
  3. Per creare il bordo, come mostrato nelle immagini accanto, è necessaria l'aggiunta di lastre.





# Sembra pietra, ma si lavora come il legno

Lavorare con HIMACS è semplice. Tutto ciò di cui avete bisogno è già nel vostro laboratorio.



Gli esperti nella lavorazione del legno, possono tagliare, forare e levigare il materiale senza problemi.

Se disponete di un forno di preriscaldamento, sarà semplicissimo effettuare la termoformatura per creare le forme desiderate.

In breve, una falegnameria specializzata può rapidamente trasformarsi in un laboratorio capace di realizzare superfici solide di alta qualità.

# La qualità è il frutto della passione dei nostri esperti

La cura e l'attenzione ai dettagli rendono HIMACS resistente alla prova del tempo.



Photo: HEGENBART Menuiserie, Aix en provence, France



**Quality Club HIMACS, dove i membri sono i nostri partner più stretti e affidabili:**

- Forniamo un programma di formazione completo grazie al supporto dei migliori formatori e manuali di lavoro
- Garantiamo assistenza tecnica completa per tutte le domande relative al materiale e alla sua lavorazione
- Sosteniamo i nostri partner nelle vendite, anche inoltrando richieste di progetti specifici
- Supportiamo la presentazione di progetti

# QC

HIMACS **QUALITYCLUB**

HIMACS offre una garanzia di 15 anni, se il prodotto è stato fabbricato e installato da uno dei membri del nostro Quality Club.

**Entrate a far parte del Quality Club HIMACS!**  
Certifica la tua esperienza di fabbricazione partecipando al nostro programma di formazione. Diventa un membro del Quality Club HIMACS!





# Quando la chimica è giusta, le cose funzionano davvero

Crediamo fortemente nella ricerca intensa e nello sviluppo. I nostri ingegneri LX Hausys si impegnano a realizzare prodotti di qualità ad alta tecnologia.

## Resistenza chimica

HIMACS è un materiale completamente omogeneo, privo di pori e quindi semplice e facile da pulire.

CLASSE	AGENTE MACCHIANTE	TEMPO DI APPLICAZIONE	VALUTAZIONE DELLE MODIFICHE DI G002	VALUTAZIONE DELLE MODIFICHE DI S028
GRUPPO 1	Acqua	16 h – 24 h	Da 5 a 4	Da 5 a 4
	Dentifricio			
	Crema per le mani			
	Succo naturale di frutta e di verdura			
	Limonate e bevande a base di frutta			
	Carni e insaccati			
	Grassi e oli animali e vegetali			
	Sospensione di lievito in acqua			
	Soluzioni saline (NaCl)			
	Senape			
	Liscivie, soluzioni a base di sapone			
	Soluzioni detergenti			
	Bevande alcoliche			
	Disinfettanti a base di fenolo e di cloramina T			
GRUPPO 2	Acido citrico (soluzione al 10%)	16 h	5	Da 5 a 4
	Caffè (120 g di caffè per 1 litro d'acqua)			
	Tè nero (9 g di tè per un litro d'acqua)			
	Latte (tutti i tipi)			
	Bevande a base di cola			
	Aceto di vino			
	Detergenti alcalini (10% in acqua)			
	Perossido di idrogeno (soluzione al 3%)			
	Ammoniaca (soluzione al 10% di concentrato commerciale)			
	Rossetto			
	Acquerelli			
	Inchiostro per tessuti			
	Penna a sfera			
GRUPPO 3	Soda caustica (soluzione al 25%)	10 min.	Da 5 a 4	Da 5 a 4
	Perossido di idrogeno (soluzione al 30%)			
	Acetone			
	Tricloroetano			
	Altri solventi organici			
	Aceto concentrato (30% acido acetico)			
	Agenti sbiancanti e detergenti per servizi sanitari che li contengono			
	Detergenti a base di acido cloridrico			
	Tintura di iodio			
	Acido boric			
	Vernici e adesivi (tranne materiali a polimerizzazione rapida)			
	Agenti disincrostanti a base di acido ammidosolfonico (≤ soluzione al 10%)			
	Smalto per unghie			
	Solvente per unghie			
GRUPPO 4	Solvente per togliere macchie o sverniciatore a base di solventi organici	20 min.	5	4
	Acido acetico (soluzione al 5%)			

Un esempio? Il nostro team ha inventato la tecnologia Thermalcure per garantire prestazioni superiori rispetto alla superficie solida standard. Si risparmia tempo prezioso perché è più facile da carteggiare. Grazie alla nostra tecnologia innovativa, HIMACS ha un’eccellente resistenza al calore.

Così l'evoluzione continua! I nostri team continuano a rinnovare e inventare con instancabile impegno ed energia.

Test eseguiti in conformità alla norma EN ISO 19712 per i materiali Solid Surface; per i risultati consultare la tabella (a sinistra).

### Valutazione

LIVELLO DI VALUTAZIONE	DESCRIZIONE
Classificazione 5	Nessuna modifica visibile
Classificazione 4	Leggera modifica a livello della lucentezza e/o del colore, visibile solo da alcuni angoli di osservazione
Classificazione 3	Moderata modifica a livello della lucentezza e/o del colore
Classificazione 2	Marcata modifica a livello della lucentezza e/o del colore
Classificazione 1	Distorsione della superficie e/o formazione di bolle

a = Gli acidi e gli alcali, in concentrazioni superiori a quelle indicate nel gruppo 3, che possono essere contenuti nei detergenti commerciali, possono causare danni alla superficie o marcature, anche con tempi di contatto molto brevi. Qualsiasi fuoriuscita di tali materiali deve essere lavata immediatamente.

## Scheda tecnica

HIMACS è estremamente resistente a sporco e usura, garantendo molti anni di inalterabilità e durabilità grazie alle sue caratteristiche eccezionali.

SPECIFICHE	UNITÀ	RISULTATI GAMMA SOLIDS	RISULTATI GAMMA GRANITE	METODOLOGIE TEST
Modulo elastico a flessione	MPa	8900	7730	DIN EN ISO 178
Resistenza elastica	MPa	70,1	64,3	ASTM D638
Allungamento alla rottura	%	1	1,1	DIN EN ISO 178
Resistenza a trazione	MPa	69,5	56,3	DIN EN ISO 527
Densità	g/cm³ kg/m³	1,75 1750	1,65 1650	ISO 1183 ISO 1183
Durezza di indentazione sferica	N/mm²	257	239	DIN EN ISO 2039-1
Durezza Mohs		2 a 3	2 a 3	EN 101
Durezza		>9H	>9H	ISO 15184
Assorbimento acqua peso forza/spessore	% %	<0,1 <0,1	<0,1 <0,1	DIN EN 438 Part 12
Resistenza impatto impattore test caduta sfera (altezza di caduta)	N mm	≥25 ≥1500	≥25 ≥1500	E DIN EN 438, 02/02 Part 2/20 E DIN EN 438, 02/02 Part 2/21
Resistenza antiscivolo		>0,32 – 0,9		GMG100 (sostituisce R9)
Resistenza antiscivolo		angolo di accettazione maggiore o uguale a 10° fino a 19° = R10		DIN 51130
Resistenza variazioni climatiche	°C	≥0,05	≥0,05	AMK
Calore asciutto (base piano)	°C	≥100 (7C)		DIN 68 861, Part 7, 04-'85
Calore umido (base piano)	°C	≥100 (7C)		DIN 68 861, Part 8, 04-'85
Resistenza variazioni temperatura	°C	nessuna variazione		UNI 9429
Resistenza bruciature sigarette		6C	6B	DIN 68 861, Part 6, 11-'82
Resistenza graffi		4D	4B	DIN 68 861, Part 4, 11-'81
Conduttività elettrostatica	1 x 10 <sup>12</sup> Ω	isolante non conduttore		DIN IEC 1340-4-1, 04-'92 EN 61340-5-1
Conduttività termica	W/mK	0,636	0,55	DIN EN 12664
Resistenza termica	m²K/W	0,038	0,045	DIN EN 12664
Coefficiente di espansione termica per i prodotti HIMACS standard	mm/mK m/m/°C	0,045 45 x 10-6	0,055	DIN EN 14581
Permeabilità vapore acqueo – Fattore resistenza diffusione	µ	18607	16150	DIN EN ISO 12572
Variazioni dimensionali per diversa umidità relativa lunghezza spessore massa	% % %	–0,03 0,06 0,05	–0,02 0,03 0,05	DIN EN 318, ed. 5, 1998
Resistenza acqua bollente aumento peso aumento spessore	% %	<0,1 <0,1	>0,1 <0,1	E DIN EN 438, 02/02 Part 2/12
Velocità luce (Xenon)	scale 0 – 10	migliore di 6	migliore di 6	DIN 53 387, 04-'89
Tolleranza alimenti		idoneità per tutti i colori		LMBG § 31
Igiene		idoneo	idoneo	LGA Hygiene Certificate

## Classificazione antincendio HIMACS

CATEGORIA MATERIALE	SPESSORE MATERIALE	PRODOTTO TESTATO	METODOLOGIA DI PROVA	RISULTATO
Gamma standard HIMACS	12 mm	Gamma di colori HIMACS*	EN 13501-1	B – s1 – d0
		S028E	EN 13501-1	B – s1 – d0
	20 mm	S028	EN 13501-1	B – s1 – d0
	12 mm più pannello di fibrocemento	Gamma di colori HIMACS*	EN 13501-1	B – s1 – d0
Formulazioni speciali HIMACS	12 mm	S728 CE MED	EN 13501-1 / SBI	B – s1 – d0
		S728 CE MED	EN 45545	superato R1/HZ3
		IMO S728 CE MED + IMO gamma di colori IMO in Solids*	Module B & Module D	Certificato IMO
		S928 Ultra-Thermoforming	EN 13501-1	B – s1 – d0
HIMACS Exteria®	12 mm	S728 HIMACS-FR	DIBT	ETA

\* Per i dettagli sulla gamma di colori HIMACS, contattare il proprio rappresentante commerciale o fare riferimento ai nostri rapporti: 2019-2213, 167467, 347196, MED233220CS, 210646-K1.



# Ovunque tu sia, puoi contare su partner affidabili che aspettano di incontrarti.

Contattaci per scoprire la nostra rete di distributori esclusivi, a supporto di oltre 5.000 produttori in tutta Europa, e i numerosi centri di formazione Quality Club. Offriamo anche la sicurezza del servizio post-vendita globale LX Hausys, grazie ai nostri esperti HIMACS presenti in tutto il mondo. I contatti della nostra rete distributori sono disponibili sul sito [lxhausys.com/eu](https://lxhausys.com/eu)



## Rimaniamo a disposizione per qualsiasi informazione aggiuntiva.

HIMACS. The shape of your ideas.

Sede europea:  
LX Hausys Europe GmbH  
Lyoner Str. 15  
60528 Francoforte sul Meno  
Germania  
[himacseu@lxhausys.com](mailto:himacseu@lxhausys.com)



[lxhausys.com/eu](https://lxhausys.com/eu)

Per trovare un contatto nella vostra regione vi invitiamo a visitare il nostro sito web.

HIMACS e HIMACS Exteria® sono marchi commerciali registrati di LX Hausys Europe GmbH. Tutti i nomi dei prodotti e marchi registrati sono marchi commerciali o marchi commerciali registrati spettanti ai rispettivi proprietari. Le informazioni contenute nella presente brochure sono da intendersi a mero scopo informativo e sono pertanto passibili di modifiche in qualsiasi momento senza previa notifica. ©2026. LX Hausys Europe GmbH. Tutti i diritti riservati.

